

- Lates - 8 Procura d. Borajia Lates 22 Vital Lates l. i. 1650 - 15
- Lungo - 13 Comp.<sup>a</sup> d. La. Lungo da Puyal. d. Pion. l. i. 1650 - 95
- Lunaj. 27. Collegio d. Ark. de Lunaj a Puyal. Repleth. de Lunaj l. i. 1650 301
- Losa - 29. Consegam.<sup>o</sup> d. Aned. Busso ad Allima. Losa Calusia l. i. 1650 - 353
- Tomello 19 Procura conquitte d. Michele Angel. Broglia in Mello Tomello l. i. 1650 - 425
- Tomagia 29 Seckiamone d. Marta Paschis Tomaggio da Suetharino l. i. 1650 - 425
- Tauetto. 4 Comp.<sup>a</sup> d. Peto Tauetto da alth. Peto Tauetto l. i. 1650 - 425
- Tunelli 27 quita d. nate e d. Perente stiveth e Tonak Caracem da Malt. Lovell. <sup>in Repuend. l. i. 1650</sup> - 413
- Togiero 20 Quita dalla Comayria dell. Anonciata a Melchior Perotti et Giuseppe Valchete, Sebastian Pette et Cappano coggiere - 505
- Lojra 21 Comp.<sup>a</sup> d. Carlo Ark. Mayraro de Casare Nare, et Vith. Aned. da Lojra Co. d. Moagrande l. i. 1650 - 551

1650

Febraro

L

- Lante - 17. Co. d. Lorenz et Abb. de. Parayr. da Spino delle Lante L. 1650 - 281
- Lupo - 22. Quitta d. Mare. Abb. Lupo da Maria Carola L. 1650 - 281
- Lesna - 22. Quitta d. Mare. Abb. Lesna e Mare. Abb. Parcia a Catt. d. Chiagnia Calotta L. 1650 - 281
- Testella - 27. Acordo tra Carta Parayrone Testella et Maria Rogliana Parciola con quitta d. Abb. Naviole L. 1650 - 281
- Lungieros. Co. d. M. Saffels da Carta Lungiero L. 1650 - 281
- Ligka - 19. Co. d. Domenico Castagnon da Maria Chioth e Carta Ligka Svelle. Svelle L. 1650 - 281
- Losa - 8. Contrattato d. Michele Abb. Sclauermano d'Allevano Losa - 208
- Lagieri - 23. Note d. Lorenza Sabriell. Lagy Lagieren L. 1650 - 281
- Leuione. i. Acordo tra Pels Abb. Cavasara et Pels Leuione L. 6. 1650. 315
- Largosca. 12. Lettera d. B. Abb. Tronca da Maria Largosca Appaglia Provana. Co. d. Orvet L. 9. 1650. - 357

1650

Marzo

62 L

Lamicioli-24	Rel. d. Desidera Lamicioli l. s. 1650	75
Leguio-2	Sebbogiani d. L. Colomba a Banca Leguio l. s. 1650.	111
Loja-5	Conseparanti d. Lud. Meintoni d. Alessano L. s. 1650	207
Lorghero-7	Rel. d. Donato Lorghero l. s. 1650	227
Luceione-4	Voiaione d. Marco Rasetti a Matt. Luceione l. s. 1650	255
Lauetta-2	Vote d. Banca Pandore Lauetta l. s. 1650	258
Loja-18	Retrovanti d. L. Colomba a R. Maggioro Leg. d. Corione e Mer. a L. Loja l. s. 1650	548
Lauide-24	quitta d. Mani Ant. Pastato e moglie Lauide da Paolo Pignolo l. s.	709
Luceioni-17	Comp. d. Carlo Ant. Totis d. Michele Meris, ed altri da Lorente Castagnaro e quitta da Angel. Luceion. Bioglia l. q. 1650-50	95
Lugana-26	Affid. d. Fulvio Rognore et Ant. Varelli e Apparo Lugana dalla C. d. Senno Sigorta Michele Rognore l. s. 1650	96
Lessa-22	quitta di Parato Gregorio e Ferd. Lessa da Maria Ricci Pastori & Angelo Anton Pastori l. m. 1650	251
Lanza-26	Acquisione de Bayri Lanza e Lanza Lira Pacinatta, e L. Peatonatto l. q. 1651	259
Luppo-18	Procura d. Banca Leguio Bayra in Peni Ant. Erbore l. s.	678
Lessa-18	quitta d. Carlo Ant. Totis, d. Felice Ant. Lessa l. s. 1651	705
Longo-28	Affid. d. P. Rom. Longo da Anna Maria Anzara Co. d. Celys l. q. 1656	705

1650

Aprile

12

Luppo - 19. Procura di Luigi Luppo in Cath' Luppo di Macore l. 4. 1650 - 275  
 Tesoro - 28. quieto a Naugli Padre Santa de. Ordine Tesoro depositario  
 Torchianari Conf. d'Alipio Baretta. Diolante Martra Borgarella l. 4. 1650 - 903  
 Tucciano 28. Conventore fra Gio. Sciano ed And. Bufalo Doni. Frasi. e Gio.  
 Michele Variz, St. Lucian, Michele And. Sclaueras, Gabriel  
 e Cecilia de Paere Paolo Ponte e Cath' Macore l. 5. 1650 39)  
 Totero - 5. Lett. d' Pri Totero l. 6. 1650 - 113  
 Tocho - 10. Lett. d' Michele Tocho l. 7. 1650 - 381  
 Tesna - 10. quieto a Perigi Varato da Racominz Lett. in incarico d' Pri. de  
 Tesna l. 9. 1650 - 222  
 Tuscorno 10. Acquisto d' Clemente Alib. Tuscorno de St. Chiapero l. 10. 1650 - 181  
 Tamberti 13. Retroced. d' And. Tamberti ad oct. Insula l. 5. 1650 - 333  
 Laurentia 10. Lett. d' Petrina Laurentia l. 9. 1650 - 508  
 Laurenti 14. Codicib. d' Petrina Laurent l. 11. 1650. l. 4. 1650 - 101  
 Larre - 5. Procura di Agostino delle Larre ret. Gio. Franco Portio ed Andrea  
 Cottaguta A. D. Teresa in F. matco masino l. 5. 1650. 311

Levi	24	Dechiamone d'Alarino	Levi da Carlo Lupo	l. 5. 1650	351
Lusso	24	Dechiamone d'Alarino	Levi da Carlo Lupo	l. 5. 1650	351
Losa	9	Verd. d'Alarino	Levi da Carlo Lupo	l. 5. 1650	351
Loche	32	Verd. d'Alarino	Levi da Carlo Lupo	l. 5. 1650	351
Losa	10	Verd. d'Alarino	Levi da Carlo Lupo	l. 5. 1650	351
Lesna	21	Verd. d'Alarino	Levi da Carlo Lupo	l. 5. 1650	351
Lorigio	5	Verd. d'Alarino	Levi da Carlo Lupo	l. 5. 1650	351
Lecha	21	Verd. d'Alarino	Levi da Carlo Lupo	l. 5. 1650	351
Lesna	17	Verd. d'Alarino	Levi da Carlo Lupo	l. 5. 1650	351
Lamberto	27	Verd. d'Alarino	Levi da Carlo Lupo	l. 5. 1650	351
Lucciani	28	Verd. d'Alarino	Levi da Carlo Lupo	l. 5. 1650	351
Lombarda	30	Verd. d'Alarino	Levi da Carlo Lupo	l. 5. 1650	351
Lamberti	7	Verd. d'Alarino	Levi da Carlo Lupo	l. 5. 1650	351
Lucciani	5	Verd. d'Alarino	Levi da Carlo Lupo	l. 5. 1650	351
Lofera	21	Verd. d'Alarino	Levi da Carlo Lupo	l. 5. 1650	351
Loggia	19	Verd. d'Alarino	Levi da Carlo Lupo	l. 5. 1650	351

1855:

Giugno

L

- Lisa - 22 Comp. d. Nara Bergen e Michele Lisa alla Costa d. Candian  
e quitta da R. Casare l. 6. 1650 - 450
- Lesna - 10. Pavia d. Nara Bergen da Felice Sub. Esno l. 8. 1650 - 94
- Lachemi - 14. Procura d. Felice Sub. Esno d. Felice Sub. Esno, nell. Vig. et.  
Proce de Lachemi l. 8. 1650 - 150
- Loche - 9. quitta de Regal. Stup. da Matt. Loche l. 9. 1650 - 226
- Lovina - 24. Pote d. Carta Costa Lovina e più una. Lova in Reg. 2 - 256
- Lagerij - 20. Patrimonio d. Stefan Lorenz Lagerij da Sca. Padre l. 4. 1650 - 106
- Lobera - 18. quitta d. R. Matt. Lobera e Carta Sub. Esno, de Luatta e Reg. de Vale l. 5 - 130
- Lates - 1. Carta dell. universita de Nebra da Pacha. Lates. Avon & Lates l. 6. 1650 - 110
- Lates - 1. Carta dell. universita de Nebra da Pacha. Lates & Lates - 110
- Lataro - 1. Carta e Colomba de Lates l. 12. 1662 - 287
- Luciana - 14. Pote d. Bona Luciana Lacheraa Troglia d. Accione l. 9. 1650 - 530

1655:

Luglio

21-64

Losa -	19	Procure d'Aut. Cas. Losa 11. Milano	Losa L. 4. 1650	---	188
Justiniano -	14	Ratti d'Alto e P. de Megliora à Carlo Alfais con Test. da	---	---	158
Ludovico ii.		Tratta L. 10. 1650	---	---	---
Lucciano -	5	Tratta ha Cleofredo teocristo di Milano Bergamo L. 8. 1650	---	---	103
Lucciano -	5	Tratta d. P. Lucciano L. 11. 1650	---	---	1272
Lucciano -	7	Proc. della Madonna M. del Ponte con P. Carla L. 4. 1655	---	---	106

1033

AGOSTO

L

Adocisio in quita d' Alletto. Bagnoli a Cleofredo Adocisio, et Verò a Michele  
 Doglamo Caluso 18. 1650 - 103  
 Lesna - - ib. quita di Teanna Boniga Moreau da Mo Boniga e da Ant.  
 Luera - - 20. Ciro de Pugal. Cavell. Luera Tranbolera da Maria Luera 179  
 Luserna si. quita d' o. Capris lo. d' Cefù a Petto e Nepoti de Luserna 28  
 Lora - - a. Seb. d' Nefro Lora lo. 1650 - 29  
 Longarini. q. Benivone via i Vall. Longarini l. 10. 1650 - 252  
 Longarini. q. Sabella de Nij. Longarini in Raffele Longarini l. 10. 1650. 690  
 Leci - - in quita d. Moije Leci, da Salasone Ravera l. 10. 1650. 652  
 Luserna si. Sabella de Nij. Luserna in Oggiero Schioppo l. 10. 1650. 692

Lomelli - 2	Conuentione tra Pa. Richiano & i Peral. Lomelli Richiana v. 1650	27
Lomelli - 2	quinta d. Pa. Maria Maria e Pa. Richiano da Michel. Lib. de	81
Lesona - 17	Procure d. Thas. Ferrero & Maria Maria Lesona l. 9. 1650	85
Leuesia - 17	Procure d. Leo. Giambella Leuesia & Pa. Bellarob. o. la	91
Leuesio - 19	Proc. d. Leo. Patti Leuesio l. 9. 1650	93
Lubato - 20	Procure d. Maria Maria & Paola Procure (o. d. Coligny) & Stefano de	115
Losa - 9	Proc. d. Maria Maria Losa l. 9. 1650	284
Lates - 1	Proc. d. Daniel Calvo & Bonafilia Lates l. 9. 1650	304
Lingua - 20	quinta d. Pirante Ferraris & Carlo Ap. Arducci de math. v. 1650	495
Lucian - 1	quinta d. Pri. de Crotto da Pietro Paolo Lucian. l. 1. 1651	355
Losa - 9	Proc. d. Maria Maria Losa l. 1. 1651	401
Lanza - 26	Proc. & paga d. violante Patti Lanza a Pa. de Stefano Lanza	251
Lodi - 10	Comp. d. Myel. Lodi & Anon. Amico, da Barbara Carabella	181
Lirio - 1	Proc. d. Ben. Lirio a Paolo M. Scivano & Carlo Bronbolera l. 5.	181
Lauelina - 17	Proc. d. Donat. Lauelina Rocca l. 4. 1650	387

- Torra - 15. Resonata d. Poano Maria Pongis Lotta alle 11. dalla visitazione
- Lecci - 26. Note d. Silvio Lee. Theodoros L.ii. 1650 - 29
- Livorno - 17. Comp. d. Pongis Livorno dall'orfanelle d. Porino L.ii. 1650-85
- Lesna - 8. Inventario d. Pa. Amb. Lesna L.3. 1651 - 31
- Losa - 31. Inventario d. Catti Saffetto Lafetta, Bertin. Batta, a Paola  
d. Mart. de Losa L.7. 1651 - 353
- Locana - 24. Allego della Citta d. Locana d. Amb. Strano L.ii. 1651 - 151
- Tabianca - 17. Comp. d. Nati Tabianca d. Saffro Alva L.15. 1651 - 91
- Lobera - 22. Allego d. Maria Reffino Co. d. Piana a Giuseppe Bergam. Co. d.  
Cavalierone in carta e depositi in N. Lobera L.12. 1652. 389



- Losa - 10. Città d'Alto. Racconatto & a Angela Ajrona ro Bontre  
Losa d'Alto da S. Maria Barge l. r. 1650 - 41
- Lilla - 20. Città d'Alto. Triciliano de de Lilla da Selva della Lilla  
Lilla d'Alto Mar. d. Poplar l. r. 1650 - 59
- Lavelino. 31. Città d'Alto. Lavelino da S. Tomaso l. r. 1651 - 65
- Leuera - 14. Città d'Alto. Leuera da Giuseppe Leuera l. r. 1651. 89
- Laretta - 18. Città d'Alto. Laretta dalli offes l. r. 1651 - 69
- Lanzo - 9. Fondazione della Chiesa Parochiale di Lanzo sotto il titolo della  
nata d'Alto da S. Tomaso l. r. 1652 - 163
- Lavarino - 13. Permuta ha Maria Lavarino & S. Tomaso Birago vende Mar. d. Arcavione  
con Maria Dodo l. r. 1658 - 419

Movella	3	Quinta d' Carlo Pavinio Acquero S. della Vetta in vicario di Pappare Vaparello de Zayras da Catta novelle Pelle l. i. 1650	
Martini	4	Procura d' Sigismondo Paderna in Cosmo Martin. Mar. d' <sup>1650</sup>	
Motta	4	Quinta d' Maria Edna Carroa Monato in vicario della Corte d' Notarato da Pietro Motta l. i. 1650	59
Michelotto	18	Procura d' Ignaz Michelotti in S. Catta Cavallero l. i. 1650	129
Movino	2	Donazione d' S. Morino a Martin Zaretto l. i. 1650	127
Martini	3	Comp. d' Pea Amaro da Annibale Martin. l. i. 1650	139
Marchisia	27	Dote d' Angela Franca Dodetta Marchisia l. i. 1650	209
Manigera	30	Quinta de Fratt. Biolij da Lucia Maxigera Biologia l. i. 1650	
Marenza	3	Comp. d' Manf. Marenza Bonica da Franca March. d' <sup>1650</sup>	
Mussa	11	Vend. d' Felipp. Franca Bossio da Peo Morich Motta e P. de Chidreuale l. i. 1650	251
Missa	20	Quinta d' S. Mussa da S. Bossio l. i. 1650	261
Matolda	29	Comp. d' Papparo Matolda de Pascatis Silvestro l. i. 1650	10
Niola	18	Dote d' Maria Tordera Simorella Niola l. i. 1650	98
Masina	22	Acquisto d' Pappare Vasa da Catta Masina Cavelli l. i. 1650	
Moschina	15	Dote d' Franca Maria Moschina Strada l. i. 1650	91
Marchesa	18	Comp. d' Ambrosio de Ambrosio de Catta Marchesa l. i. 1650	103
Magna	15	Retrovend. d' Pietro Pignelli a Lorenzo Magna l. i. 1650	488
Montara	20	Dote d' Bartola Appandina Montara l. i. 1650	487
Montafia	28	Catta de Pignol. Castell. Montafia a Lorenzo Magna l. i. 1650	441
Magna	28	Catta de Pignol. Castell. Montafia a Lorenzo Magna l. i. 1650	441
Marcello	5	Procura d' Ayob. Manfredi Scaglia C. Verico de occasione Accigliolo e Marco Martelli l. i. 1650	529
Noviggia	27	Comp. de Pignol. Provara d' Alberto de S. d' Leiza da Magna <sup>1650</sup>	
Monagior	4	Quinta d' Maria Maria Monagior Pedasca de Pietro Pedasca <sup>1650</sup>	
Musante	24	Quinta ha Ed. Catta Musante d' Magna Motta a Santura <sup>1650</sup>	
Miloda	24	Quinta ha P. Catta Musante a Lorenzo <sup>1650</sup>	
Milanesa	22	Comp. d' Paul. La Milanesa de Magna La Milanesa l. i. 1650	551
Molinerg	4	Comp. d' Anna Maria Palla Rogiera ad Andrea Molinerg l. i. 1650	291
Moscattello	29	Comp. d' Mich. Balconello de S. Ferrario e vercati de Catta <sup>1650</sup>	
Matthias	8	Patronato d' Lella Howell no de Catta Howell a Matthias l. i. 1650	359
Machino	29	Comp. d' S. Machino da S. Giacomo l. i. 1650	127
Magnano	30	Comp. d' Carl. M. Magnano da Pappare Magnano e Peo. Magnano <sup>1650</sup>	
Minore	20	Quinta de S. Minore da Catta e Marcella Minore l. i. 1650	171
Martino	7	Comp. d' Felipp. Motta a Martin. de S. Catta l. i. 1650	171
Mostone	25	Dote d' Maria Maria Mostone Bossio l. i. 1650	171
Minore	17	Comp. d' Pietro Minore o sea Bonarotto de S. Catta l. i. 1650	



Maffeo	1.	Acquisti d'Antonio Maffeo da And. Piovare C. d. Polanso l. 1650	617
Masante	14	Quinta d'Is. Santa Margherita da Giuseppe Riqui l. 1650	656
Molinerij ab.		Comp. d'Arribale Molinerij de Sta. Bona l. 4. 1650	851
Mella	26	Fe. d'Agostino Passone dalla Chiesa d'Alm. Sollego d'Antonio Maffeo de nelle G. b. 1650	293
Machiro	1.	Comp. d'And. Machiro da Giuseppe Montato l. 9. 1650	216
Montato	1.	Comp. d'And. Machiro da Giuseppe Montato l. 9. 1650	216
Maletto	22	Tratt. ha due: Andrei e Maria Maletto e Fiorino de Pochi l. 10. 1650	189
Mostone	5.	Dote d'Anna Agard. Mostone Polca l. 1. 1651	159
Masina	26	Dote d'Olivia Violetta Masina con i fratelli Martin. e G. M. e Gio. Bonardi l. 1. 1651	94
Movena	14	Dote d'Anna Movena Flechia l. 12. 1652	1517
Mestiat	2.	Tratt. ha tre: Michele Angelo e Maddalena de Mestiat e Donato e Maria de Botato e Maddalena Polca e Maddalena Vergera B. i. 1652	191
Martino	16.	Acquisti d'Agostino Perachio de Fig. della P. da Frans. Martin. de Fig. della Torre d'Acquino da Matteo Brocario l. 12. 1650	172
Mella	12	Quinta d'Anna Mella. Cecceri Fig. d'Antonio e Melli Polca de Sta. Bona e P. M. de Venet. e i Fig. de Valpurga e Venet. de Frans. Mella	412
Machiurato	12.	Comp. di Gio. Antonio Giffa da Don. Aurella nepote e ritorno de Machiurato Sigada l. 5. 1674	1369

Martini	1.	Procura d'Carlo Martini, in Loreto Martini l. 13. 1650	1
Messa	3.	Procura d'Pietro Monti Motta & Fel. Praxipe Montis Cigera d'Anna in Arribale d'Alm. l. 13. 1650	11
Miolans	8.	Concertore tra Agostino On. Salatto Miolans Spirola Fig. d'Antonio e Frat. Giovanni Sigada Regorio Venet. l. 13. 1650	129
Minton	5.	Comp. d'Antonio Minton de Merano l. 13. 1650	207
Mattis	17.	Procura d'Arcana Mattis Becki in P. Beck l. 13. 1650	258
Margiardi	8.	Dote d'Anna Margiardi Ferrara l. 13. 1650	459
Magistri	9.	Dote d'Carlo Frasco Testa a Maria Magistri l. 13. 1650	461
Messa	23.	Procura d'Pietro Monti Motta, in Arribale d'Alm. l. 13. 1650	463
Maudet	30.	Procura d'Carlo Onato Castellaro in P. Anoreth e P. Maudet l. 13. 1650	605
Malines	29.	Procura d'Anna de Malines in P. Bona in P. Maffeo Venet. l. 13. 1650	611
Molea	6.	Quinta d'Evangelista e Fig. Bonifacio de Barbara Molea l. 13. 1650	619
Musa	13.	Quinta d'Antonio Motta de Margh. Troja Chiesa d'Alm. de Margh. Maria Troja l. 13. 1650	685
Mottetto	17.	Dote d'Anna Maria Mottetto da Bartol. Mottetto l. 13. 1650	702
Mevletto	17.	Dote d'Anna Maria Mottetto de Sal. Fig.	702
Magra	26.	Comp. d'Is. Maria Migna de Regal. Pochi l. 13. 1650	710
Montararo	26.	Cura de Fig. La Torre in P. Felice Montararo l. 13. 1650	715
Munier	24.	Comp. d'Isabella Munier Bonella de Pochi M. Pochi de Quinta d'Antonio Mella della Porta l. 4. 1650	718
Mombella	27.	Fig. d'Anna Maria Mombella l. 9. 1650	102



Minolio	16.	Test. d. Prospero Frasco Minolis l. q. 1650	(21)
Molirevi	8.	Quitta d. Frasco Ellenbert ad Frasco Molirevi Retouero d. Enzo d. P. d. l. q. 1650	(24)
Macario	15.	Donazione d. Frasco Macario Camellano a Giuseppe de Macario l. q. 1650	(25)
Moreau	7.	Quitta d. Pietro Moreau a P. Moreau l. q. 1650	(27)
Mina	21.	Procura d. Cati Mina in Pietro Mina l. q. 1650	(28)
Manferro	27.	Acquist. d. Frasco Manferro da Frasco Regorio l. q. 1650	(30)
Mentoni	2.	Rata de Pugal. Offici. Vone Pescara a Frasco delle Correggi Pugal. Mentoni et Procura et Carlo Peniro l. q. 1650	(31)
Marchetta	8.	Nota d. Maria Baccera Marchetta l. q. 1650	(34)
Modeto	20.	Pro. d. Frasco Maria Modetto de P. Frasco et Quitta d. P. P. d. l. q. 1650	(35)
Muchio	21.	Quitta d. Frasco Muchio da P. Frasco l. q. 1650	(36)
Milariis	28.	Quitta d. Paolo Mayh. Frasco in Carlo Milariis l. q. 1650	(37)
Megliorevo	26.	Test. d. Frasco Megliorevo l. s. 1650	(38)
Minolia	10.	Quitta d. Frasco Maria Minolia e Cati Calore Parute l. s. 1650	(39)
Manelli	27.	Comp. d. Frasco Simone de Frasco Manelli l. s. 1650	(40)
Medici	15.	Off. d. Pietro Frasco Medici de Frasco l. s. 1650	(41)
Meynardo	27.	Comp. d. Frasco Meynardo da Frasco l. s. 1650	(42)
Moritio	25.	Accenta dell' Ospedale de S. Spirito e Cati ad Frasco Moritio l. s. 1650	(43)
Masino	10.	Procura della Compagnia d. S. Croce in S. Carlo e Frasco de Masino l. s. 1650	(44)
Monetti	5.	Comp. d. Frasco Monetti da Frasco l. s. 1650	(45)
Miolino	12.	Test. d. Frasco Miolino e Frasco alla Compagnia d. S. Croce l. s. 1650	(46)
Masina	2.	Retouero d. P. Frasco a Cati Masina l. s. 1650	(47)
Masena	25.	Quitta d. P. Frasco de Frasco l. s. 1650	(48)
Mostore	15.	Test. d. Frasco Mostore l. s. 1650	(49)
Martixerga	20.	Pro. d. Frasco Martixerga da Frasco l. s. 1650	(50)
Muchio	20.	Pro. d. Frasco Muchio da Frasco l. s. 1650	(51)
Magroth	30.	Nota d. Cati Magroth l. s. 1650	(52)
Milota	15.	Test. d. Frasco Milota l. s. 1650	(53)
Margardo	24.	Comp. d. Frasco Margardo da Frasco l. s. 1650	(54)
Marchetti	29.	Off. con quitta d. Frasco Marchetti da Frasco l. s. 1650	(55)
Magistri	29.	Off. con quitta d. Frasco Magistri l. s. 1650	(56)
Mbara	2.	Testat. d. P. Frasco Mbara l. q. 1650	(57)
Machiulata	24.	Testat. d. Frasco Machiulata l. q. 1650	(58)
Manrevert	20.	Off. d. P. Frasco Manrevert a P. Frasco l. s. 1650	(59)
Musante	29.	Comp. d. Frasco Musante da Frasco l. s. 1650	(60)
Montararo	6.	Test. d. P. Frasco Montararo a P. Frasco l. s. 1650	(61)
Massena	23.	Quitta d. P. Frasco Massena da Frasco l. s. 1650	(62)
Masino	5.	Procura d. Frasco Masino l. s. 1650	(63)

Ground Agostino delle Lante in Frasco  
 et Frasco Castagnon P. d. Frasco in Frasco  
 Masino l. s. 1650 (31)

1630  
Megliovero  
Mariano

Aprile

111

s. Compagnia d'Anto Megliovero da Franco Vincento Mariano, e Gio del  
Banco Vol. a parte ----- @ 197.

Mariano	6	Tras. ha tras. Marg. Sompont & Nicola Mariano l. s. 1650	105
Mascardo	7	Procura d. Michele Mascardo in Dogni Mascardo l. s. 1650	81
Mocagata	9	Pote d. <del>...</del> mocagata Bucci l. s. 1650	109
Mitti	11	Vend. d. <del>...</del> a Tras. Alberio l. s. 1650	123
Matroncella	2	Procura de Regal. maro matroncella in Sub. Petrar. l. s. 1650	157
Manno	2	Procura de Regali maro et sub. Regal.	177
Mostone	12	Set. d. Pietro Mostone l. s. 1650	159
Masena	9	Procuracia d. Maria Troia a Pietro Maria e Giuseppe de Masera l. s. 1650	169
Marciano	17	Comp. d. Maria Marciano da Pietro Troia l. s. 1650	229
Mon Maggiore	12	Ratta d. Donna Maria Pelesca Calabre Mon Maggiore de	
Monfalcon	1	Set. d. <del>...</del> Monfalcon l. s. 1650	274
Megliovero	11	Procuracia d. Sub. Megliovero l. s. 1650	250
Magistri	23	Procura d. Pi. Boatto in Sub. Magistri l. s. 1650	237
Mojatta	8	Set. d. Pietro Mojatta Mojatta l. s. 1650	291
Maserati	23	Procura d. <del>...</del> Maserati l. s. 1650	291
Mercata	10	Procuracia d. <del>...</del> Mercata a Biaggio l. s. 1650	325
Masera	9	Procura d. Pietro Maria e Giuseppe de Masera in Sub. l. s. 1650	
Molinery	4	Comp. d. Pietro Boatto da Regal. Molineri Balno l. s. 1650	361
Marona	7	Pote d. Donna Marona Carca Carca l. s. 1650	385
Mavietta	20	Set. d. Sub. Mavietta l. s. 1650	21
Majra	22	Pote d. Maria Tati Tati Majra l. s. 1650	29
Merla	26	Set. d. Pietro Maria Merla & Tati Merla l. s. 1650	
Mondello	10	Accordo ha i <del>...</del> Mondello l. s. 1650	31
Mariano	17	Pro. d. Pietro Troia & Nicola Marciano l. s. 1650	105
Molinery	21	Comp. d. <del>...</del> Molineri l. s. 1650	385
Mondino	4	Procuracia d. <del>...</del> Mondino, d. <del>...</del> l. s. 1650	
Meglia	23	Set. d. <del>...</del> Meglia l. s. 1650	101
Margheri	9	Procuracia d. <del>...</del> Margheri l. s. 1650	270
Marghera	23	Procuracia d. <del>...</del> Marghera da <del>...</del> l. s. 1650	296
Marenchi	17	Procuracia d. <del>...</del> Marenchi l. s. 1650	391
Meglino	16	Procura d. <del>...</del> Meglino in <del>...</del> l. s. 1650	11
Meglino	16	Set. d. <del>...</del> Meglino l. s. 1650	12
Meglino	14	Comp. d. <del>...</del> Meglino l. s. 1650	13
Movitico	11	Procuracia d. <del>...</del> Movitico l. s. 1650	139
Manasero	13	Procuracia d. <del>...</del> Manasero l. s. 1650	
Maliana	10	Procuracia d. <del>...</del> Maliana l. s. 1650	
Marchisco	23	Set. d. <del>...</del> Marchisco l. s. 1650	
Michelak	23	Procuracia d. <del>...</del> Michelak l. s. 1650	
Navare	9	Comp. d. <del>...</del> Navare l. s. 1650	225

1630

Maggio

M.

- Meglioreth - 25. quiete d. Pa. Rossini da Pisa Meglioreth l. 12. 1630 - 581
- Malato - 27. Comp. d. Pa. Bonini da P. Anb. Malato l. 2. 1631 <sup>marzo</sup> - 143
- Martino - 2. quiete d. Filippo Agliè Martin da Albano Martini Cogni -
- Martino - 13. Ponente d. Agliè & Alessis Martin. Arella. Civ. d. Bona l. 2. 1631 - 474
- Martino - 27. Comp. d. Agliè da Indiano Tess. Valtell. Cogni <sup>Capri</sup> <sup>Castellonate</sup> l. 2. 1631 - 483
- Martino - 27. Comp. d. Agliè da Albano Martini Cogni <sup>Castellonate</sup> l. 2. 1631 - 497
- Mavengo - 7. quiete d. Ant. Lambert da P. Mavengo l. 6. 1631 - 535
- Mafone - 5. Donazione d. Marf. Senona da Mars. Mafone l. 7. 1631 - 185
- Mavello - 21. Ottego della F. d. Mavello a. Regal. S. Maria. P. Mavello <sup>mar. d. P. Carretta</sup> l. 6. 1631 - 245
- Martini - 30. Vestito d. Margh. Martin. S. Maria. l. 7. 1631 - 173
- Marachi - 6. Ved. d. Margh. Marachi con. P. Marachi l. 8. 1631 - 913
- Michelati - 10. quiete d. Mars. Ant. Michelati a. Vitt. Maria. P. Pergama, e Merdo. <sup>alla madona M. del Pelone</sup> l. 9. 1631 - 1053
- Masso - 12. Vestito d. P. Maria. M. del Pelone l. 9. 1631 - 111
- Matera - 30. Comp. d. Nicolo. Bucci da otavia. Colombina. Matera l. 7. 1631 - 5
- Milano - 29. Audiotra la F. di Cologno co. Dion. Mignier
- Mignier - 29. usor. col. Contro. Lanatio. Milano l. 8. 1630. 10.   
 <sup>udete portati in marzo</sup>

Magnini	10	Test. d. Bianca Magna Magna l. 6. 1650	121
Marona	10	Quinta d. Maria Rocca, d. Maria d. Maria Marona Rocca l. 6. 1650	121
Marto	4	Comp. d. Sciarra Prato da S. Marto l. 6. 1650	121
Mejnera	13	Test. d. Paleovra Mejnera Mellara l. 6. 1650	127
Mellara	13	Test. d. Paleovra Mejnera Mellara l. 6. 1650	127
Morfino	21	Acquist. d. Pech. Bertolo da Maria Morfina l. 6. 1650	349
Melochio	4	Alleg. d. Michele Melochio da Pech. Valle l. 7. 1650	27
Martinera	25	Donaire d. Maria Martneria alla Compagnia de S. Pl. Mart. d. P. Pech. Valle l. 7. 1650	127
Mela	1	Test. d. Ant. Mella da Caspare Padone l. 7. 1650	179
Mejnarada	20	Dote d. Racoma Bistorta Mejnarada Pech. l. 7. 1650	207
Masera	1	Quinta d. Luigi Masera, con S. Crosetto da Nita Costanza de	
Marola	at.	Suff. ? Marola l. 7. 1650	200
Masora	2	Prova d. Peulia Folij Marton, 12 Petaro Marton l. 7. 1650	305
Martini	2	Prova d. Peulia Folij sul Suff.	305
Masaro	14	Comp. d. Denis Aniero o Ica Elis Masaro da S. Pl. Marton l. 7. 1650	305
Maffone	22	Quinta d. Pech. Luigi Maffone a P. Pech. l. 9. 1650	117
Montuto	26	Comp. d. Denis Montuto a Lucretia Montuto Pech. l. 9. 1650	117
Meglina	18	Quinta no i Pech. Parisot Mefra et S. Pl. Marton l. 11. 1650	77
Molinari	17	Test. d. Maria Piche Molinari l. 11. 1650	105
Marenco	4	Test. d. P. Marenco l. 11. 1650	419
Manruent	6	Prova della Compagnia dell'Annunciata a S. Pl. Manruent l. 11. 1650	427
Matone	12	Dote d. Petaro Maria Chery Matone l. 11. 1650	458
Marchisi	21	Prova ha S. Pl. Caterina S. Pl. Marchisi et S. Pl. Rocca l. 11. 1650	749
Martire	1	Donaire ha Pech. Martire Marton e S. Pl. S. Pl. l. 11. 1650	749
Mollo	14	Test. d. S. Pl. Mollo Mollo de S. Pl. d. Barbara l. 12. 1650	74
Morano	30	Retraente d. S. Pl. Morano a Giulio Test. Vicario l. 12. 1650	74
Majna	5	Test. d. Maria Majna Vicario l. 5. 1650	179
Mora	2	Comp. d. Denis Maria e Michele de Parini da P. Pech. Marton et S. Pl. S. Pl. de Pech. et Maria Pech. Marton, et quinta da Masina de nova et S. Pl. Marton l. 12. 1650	749
Marchini	at.	Prova d. S. Pl. d. Ferruccio l. 5. 1650	355
Mafone	19	Prova d. Maria Simeona 12 Pech. Marton l. 7. 1650	180
Monetto	14	Acquist. d. Carlo da S. Pl. S. Pl. Marton l. 7. 1650	749
Michele	8	Comp. d. Maria, S. Pl. da S. Pl. de Michele l. 5. 1650	74
Marino	4	Test. d. S. Pl. Marton e qui con S. Pl. l. 12. 1650	74

1650

Giugno

M.

Martini	8	Test. d. Costante Isella March. Cagliari l. 7. 1650	69
Moffei	12	Procura d. Mario Moffei in Test. Marcini l. 7. 1650	81
Meglina	14	Carta d. Matteo d. P. de Meglina a Bart. Alfacio con cell. d. Francesco Lezino l. 7. 1650	153
Martini	21	Procura d. Cleonotto March. Salveira in Claudio Saullein l. 7. 1650	161
Marenca	10	Tratt. tra la Confraternita d. S. Croce e Lucia Marenca Mucelli l. 7. 1650	153
Martina	12	Donazioni d. Troica Notta Martini a P. Baylente l. 7. 1650	201
Malacra	18	Test. d. Paolo Coraino da Francesco Malacra l. 7. 1650	215
Massena	19	Decisione tra i Notti Malacra l. 7. 1650	225
Margherij	21	Isella de Sig. Margherij in Antonio Alaro l. 7. 1650	297
Martelli	2	Comp. d. P. C. C. de C. C. Martelli. Reina Veketta l. 7. 1650	291
Martolins	6	Comp. d. P. Antonio da Pietro Calabrovi Notti. Povera l. 7. 1650	311
Machiole	6	Quinta d. Pietro Cappa a Nicolo Marchio e Antonio Pellar l. 7. 1650	331
Morfino	11	Comp. d. Maria Morfino da Andrea Antonio Fontana l. 8. 1650	349
Mostona	28	Doti d. Anna Maria Mostona Nautera l. 8. 1650	353
Mostona	28	Remuner. d. Anna Maria Pedronotta Georgio a Anna Maria Vanden l. 8. 1650	355
Morello	15	Test. d. Maria Morello l. 8. 1650	365
Marone	6	Test. d. Antonio Marone l. 8. 1650	395
Manveuet	16	Affetto della Citta d. Torino ad And. Manveuet Sig. Paolo Pavesi	
Mora	17	Comp. d. Maria Mora l. 8. 1650	461
Montuta	8	Test. d. Doni Montuti da Lucretia Montuti Rocha l. 9. 1650	481
Marchisa	14	Test. d. Carlo Marchisa Fontana l. 9. 1650	485
Margarina	19	Doti d. Lucretia Vattella Margarina l. 9. 1650	487
Movella	18	Doti d. Maria Ferrera Vicca Angiola Movella l. 11. 1650	421
Meaglia	9	Riscab. de Sig. Bosch. da noviana Marg. Meaglia Biragha l. 11. 1650	487
Martina	7	Doti d. Marg. Martina Marenca l. 12. 1650	555
Manera	3	Doti d. Marg. Manera Marenca l. 12. 1650	555
Morfino	22	Quinta d. Maria Morfino da Vicente Giova e Cred. delle Sorelle Piacemore e quinta d. Doni Poth l. 12. 1651	479
Majalis	14	Societa tra Marco Semeris Paris. Poth. Antonio Majalis e Nicolo de Cortesia l. 4. 1651	487
Mocafia	19	Doti d. Maria Rociana a Bona mocafia l. 6. 1651	485
Majmon	11	Elettione in carta dell'Universita de Hebre. in Anna Majmon e Daniel Calu l. 8. 1651	413
Mondella	2	Tratt. tra Ott. Mondella e Giorgio Monaco l. 9. 1651	281
Michelis	21	Donazioni d. P. P. P. P. da Hellera Botica Michelis l. 9. 1651	21
Martino	21	Quinta d. Filippo Martini. Poth. da P. Poth. Poth. e Antonio Poth. e Poth. Antonio de Poth. l. 11. 1651	701

1655

Agosto

M.

Marcolino	8	Procura d. L. Marcolino in Porto Saliciana	18. 1650	71
Malavagia	12	Procura d. L. Poles in Ant. Malavagia	18. 1650	79
Moreda	16	Quinta d. P. Doniga Moreau da P. Doniga o da P. Ant. Lessa		
Montagnozzo	20	C. d. Ant. Montagnozzo da P. P. Cottol	18. 1650	131
Montecetti & Comp.		d. Ant. Montecetti da Melchior Bernani e quelli da Gio.		158
Miglia	7	Porte d. Casa Porta Miglia	19. 1650	11
Masin	31	C. d. Maria. Chiesa di S. Maria da Albert Caporin. Chiesa Mar. d. Melin	19. 1650	11
Mostone	9	C. d. S. Don. Vautero da P. Donio Mostone	19. 1650	25
Monteclia	4	Porte d. Ant. Baroni Bertoloni Monteclia	19. 1650	95



1655		Settembre		M.
merlo	2	quinta d. Fabriella Caviera del Borgo & i figli del Borgo, e acquisto d. Bart. Merlo l. g. 1650		
marino	9	Submissione d. Pietro Nib. Bonino a Gualt. Marino. Sigorta. Pas. Taleo l. g. 1650		43
marochino	7	Comp. d. Pangi. Vagnone d. Nib. Marochino l. g. 1650		95
minorore	12	Red. d. Lucia Minorore d. Bart. Veratola l. g. 1650		55
muratore	13	Procura d. Paolo Palla in Bart. Muratore Palla l. g. 1650		67
musante	14	Comp. d. P. Nib. Musante d. Melchior. Pallora l. g. 1650		71
movano	23	quinta delle m. dell' Anunciata d. Verin, da Stefan. Movano l. g. 1650		150
mostone	21	Red. d. Denis Mostone l. g. 1650		123
novelli	28	acquisto d. Frans. Emanuel. da Carlo. Castellis e quinta da Fel. novelli. ed. d. P. Nib. Novis l. g. 1650		291
marcone	16	Conversione in Nib. Marcone Reclione, e P. Nib. Reijab l. g. 1650		100
martini	17	quinta d. Pietro Nib. Bonino da Luigi. Martini l. g. 1650		325
martino	15	Red. d. Felice d. Aglio. Martino, o Frans. e Felice delle Rovere G. d. Celano l. g. 1650		137
morosso	19	quinta d. Felice. Averato d. P. Nib. Morosso l. g. 1650		444
novello	7	quinta d. Camilla Novella Martolara da Frans. Novello l. g. 1650		12
martolara	7	quinta d. Camilla Novella Martolara l. g. 1650		5
megliana	7	Red. d. Madala Pocheira Megliana l. g. 1650		110
megliana	12	Comp. d. En. Coraglia da Carlo. Balbo Megliana l. g. 1650		75
moija	30	Red. d. P. Moija d. P. e Nib. Cognigni l. g. 1650		285
macagna	27	Procura d. Costante Macagna Solara in Carlo. Postis l. g. 1650		170
massu	30	Inventario d. Henric. Matti l. g. 1650		33
marzello	26	Affid. d. Frans. Benotto G. d. Villa dalla Città d. Carle, e Pas. de marzello l. g. 1650		12
notava	24	Affid. d. Tomas. Notava dalla Città d. Villa nova l. g. 1650		12
macagno	30	Procura d. Nib. Macagno in Carlo. Alletto l. g. 1650		71
masso	24	Trans. da Pasquale Matti e P. Nib. Matti l. g. 1650		44

1637

Settembre

M. 74.

Martini - a. Procura di Niccolò e sorelle Cecilia in nome Aurelio Martini l. 9 - 345  
 Massa - 6. Dote di Giullina Trovati Massa l. 4. i 1511 - 345  
 Molla - 6. Sposone di Angel. Vauton. Molla, da Don. Diego e B. Corra de Vinea  
 e Mento a Giuseppe Colomba e quitta da Maria del Ponte Venetian l. 4. i 1511 - 68  
 Molla - 17. Acquisto di d. Colomba da d. Vauton con cell. l. 4. i 1511 - 68  
 Molinere - ii. Remouend. del C. Gabriel Vana da Anas Donzell. e Maria Margherita Mol. -  
 non fatto Alana l. 5. i 1511 per via di 800 - 409  
 Mitoda - 27. Sposone di Margherita Cantavero Mitoda l. 5. i 1511 - 498

3  
5  
7  
9  
11  
13  
15  
17  
19  
21  
23  
25  
27  
29  
31  
33  
35  
37  
39  
41  
43  
45  
47  
49  
51  
53  
55  
57  
59  
61  
63  
65  
67  
69  
71  
73  
75  
77  
79  
81  
83  
85  
87  
89  
91  
93  
95  
97  
99

Mario	1	Comp. <sup>a</sup> d. Paolo Maria de' Pavia Sub. Catapan L. 10. 1650	23
Martino	5	Comp. <sup>a</sup> d. Alessio S. Martin de' Pirelli Mar. d. Probb, del Oceano, d. Suola, L. 10. 1650	26
Malachro	7	Paceua d. Marceschini Malachro in Pulo Canajns L. 10. 1650	53
Mariano	10	Paceua d. Nicolo' Marino in Rend. Verona L. 10. 1650	57
Mancino	20	Paceua d. Gian. d. Fium. f. d. S. Gaetano in Pulo Marino L. 10. 1650	123
Miglio	24	Obblig. d. Lorenzo Bocca da Paolo Miglio L. 10. 1650	142
Montalda	13	Comp. <sup>a</sup> d. Michele Martin e Sub. Berra de' Cayal. maggior. de' Cayal.	
Maffoni	11	Comp. <sup>a</sup> d. Montata in impiego L. 10. 1650	175
Martino	18	Comp. <sup>a</sup> d. Michele Martin e Sub. sul Cayal.	175
Novitis	4	Quita dell' Ospedale de' S. Amico e Catano a Sub. Alarano L. 10. 1650	190
Marchisio	6	Reverente d. Donat Vozzella a Sub. Vachelli e Remond L. 10. 1650	229
Malabaja	13	Dote d. Claudia Malabaja Motta L. 10. 1650	723
Mussa	13	Dote d. Claudia Malabaja Motta L. 10. 1650	729
Micheletto	20	Comp. <sup>a</sup> d. Giorgio Ferris de' Dontho Vella, d. quita da Pietro Micheletto L. 10. 1650	751
Magistri	21	Comp. <sup>a</sup> de' Hall Magistri de' Herod. Sala L. 10. 1650	755
Micolina	1	Quita d. Francesco P. Lata Boccol. da Leonora Micolina Boccol. L. 10. 1650	23
Maritana	25	Comp. de' Cayal. Marchetti Maritana de' P. Paolo Rustici L. 11. 1650	29
Marchetti	25	Comp. de' Cayal. Marchetti Maritana e Sub. Cayal.	29
Marchiani	25	Converzione in Senone Vaguer Nari Maria Marchiani e Dronen Tolon L. 11. 1650	43
Morandetti	10	Comp. d. ob. Morandetti de' Sub. Vera L. 11. 1650	53
Marcandino	24	Comp. d. Eugenio Marcandino de' Maria Brosetta de' Bourgeois L. 11. 1650	293
Millaris	25	Quita d. Carlo Millaris de' Totale & Paola Marchetti. Tenante da Pis. Pietro Boveri Depschani Alito. Salvaj L. 11. 1650	511
Mondaro	20	Converzione in Lorente Moggan, et Carlo Chillonis de' Sub. Cayal. ? Totale L. 11. 1650	283
Milani	21	Quita d. Filippo Aglie S. Martin de' Carlo Parodi L. 11. 1650	341
Martino	2	Comp. <sup>a</sup> d. Filippo Aglie S. Martin de' Carlo Parodi L. 11. 1650	341
Milaresca	18	Quita d. Tommaso Boveri da Nabella Milaresca e Sub. de' Magistri L. 11. 1650	381
Magistri	21	Comp. <sup>a</sup> de' Magistri L. 11. 1650	381
Moriondo	22	Reverente d. P. Paolo Colombat de' Donat Merino L. 11. 1650	381
Mojja	17	Dote d. Marg. <sup>a</sup> Pastery Mojja L. 11. 1650	17
Morlo	16	Quita d. Agostino Merlo de' Maria Nari, d. Sub. de' Font. L. 11. 1650	40
Morvelli	22	Quita d. Maria e Sub. Aglie de' Tommaso Parodi L. 11. 1650	40
Molloni	11	Reverente del C. Gabriel Nari da Antonio Parodi, et Anna Marg. <sup>a</sup> Molloni dalla Albana L. 11. 1650	409
Mussa	14	Verd. de' Hall. Verd. a Sub. Villafalletta Mussa, f. d. Clausana et Reverente de' Stefano Chiaravalle L. 11. 1650	411
Marchisio	7	Dote d. Maria Elisabet Marchisio Sappina L. 11. 1650	241
Marchera	6	Dote d. Donna Ronda Marchera L. 11. 1650	159
Martineti	2	Dote d. Anna Mauritia Lubich e Sub. Canilla Martinetti. Sorelle Brandonne e quita d. Pietro della Marcia, e Pietro Boveri f. Sub. Boveri L. 11. 1650	121

1630  
 Monda — 4. Quira d. Domenica Monda Meyrone da Stefano Luendo Meyrone —  
 Ottobre 111. 75  
 (Lib. 2: 1655-349)

1630  
 Monda — 5. Natone in paga d. Fed. e Po. de Castagna. d. Purgato Par. de  
 molta de Castagna l.ii. 1610 — 38  
 Meyrier 10. Vend. d. Demiggiis Meyrier a Sant. Pasta l.ii. 1610 — 53  
 Muratore 19. Pochimane d. P. Muratore a Cesare Malnes l.ii. 1610 — 241  
 Matines 19. Pochimane d. P. Muratore a Sant. Pasta l.ii. 1610 — 241  
 Martino 17. Cred. d. Frans. I. March. da Frans. Morito Calbes Co. I. mille  
 Merlo 24. Quira d. March. resto dall'ortafelle d. Frans. l.ii. 1610 — 247  
 Monello 16. Quira d. Carb. Anello dalla Costa d. Fed. n. Veneta l.ii. 1610 — 251  
 Motta 11. Quira d. Margh. Brita crutta da Fed. Torsovi l.ii. 1610 — 277  
 Magnetto 20. Comp. d. Tomas. Magretto da Vall. Scorgis l.ii. 1610 — 455  
 Maladva 26. Comp. d. Fed. Maladva da Pietro Bovero l.ii. 1610 — 21

Mocagatta	29	quinta d. Paol Verri glia (Paol d. Alta a. Lido. Bonelli Maria de Prandi P. Stefano Polp. e Paol Anb. Mocagatta y Michel Anb. paglietti l. ii. 1650	
Mombella	7	Dote d. Theresa Vincata Mombella l. ii. 1650	51
Masato	5	Comp. d. Stefano Masato da P. Sarrone l. ii. 1650	97
Magnino	26	quinta d. Pi. Chayno e Paol Anb. da Mang. Milla	
Moretto	21	Scyf. - Olivera l. ii. 1650	173
Miloda	26	quinta d. Pi. Chayno e Scyf.	173
Manasera	28	Dote d. Angela Maria Manasera Fotta l. ii. 1650	279
Mandotta	28	quinta d. Maria Mandotta Scaroni da Mrs. Madala Mandotta de Polanda l. ii. 1651	163
Marti	25	Scaroni i Scyf. Scaroni Pietro e Paol Anb. Scaroni. Scaroni Mart. e questi con impieg. in Scaroni Scaroni l. i. 1651-1651	
Mardotta	26	Comp. d. Pa. Anb. Leonardo da Scyf. Scaroni Mardotta l. ii.	
Meserati	23	quinta d. Margta Carta Meserati e più con Scaroni in ghe l. ii.	173
Machina	5	Dote d. Poana Maria Machina Bob l. i. 1651	27
Musa	16	Dote d. Chiara Pragera Roggera e Scaroni da Pa. Anb. Musa l. ii.	173
Magnaro	29	Comp. d. Pa. Anb. Magnaro da Evanna Linessa Chianell. l. ii. 1651	173
Musa	8	Comp. d. Pa. Anb. Musa da Maria Maria Motta l. ii. 1651	173
Mottetto	8	Comp. d. Pa. Anb. Mottetto - portub. nell. 1651.	173

1650

Decembre

M.

- Marchesa 6 Comp<sup>a</sup> d' <sup>hate</sup> Marchesa d' el Rottis, i Salti Milano da Milano - <sup>?</sup> - <sup>Pa. delle Bianca</sup> l. 12. 1650 - 137
- Milos 6. Olegio d' Claudio Sessano, i No. Pappano Milos da <sup>Mont.</sup> <sup>Beltrando Chiridani</sup> l. 12. 1650 - 85
- Milos - 6. Olegio d' S. Sessano da S. <sup>Milos</sup> <sup>Prò Milos</sup> l. 12. 1650. 85
- Mola 14. Cele d' Carlo <sup>lib. Mola</sup> a Carlo Coello l. 12. 1650 - 285
- Marietta 17. Quitta d' No. Marietta, i Salti Marietta Olivena da <sup>Mont.</sup> <sup>Tanti Marietta</sup> <sup>olivena</sup> l. 12. 1650 - 301
- Montiglia 17. Quitta d' Casiana Padovana da <sup>Regal. Montigly</sup> <sup>Tanti</sup> <sup>olivena</sup> l. 12. 1650 - 302
- Montigly 24. Quitta d' Casiana Padovana da <sup>Regal. Montigly</sup> <sup>Tanti</sup> <sup>olivena</sup> l. 12. 1650 - 302
- Milanesa 10. Comp<sup>a</sup> d' <sup>De Dono</sup> <sup>Recca</sup> l. 12. 1650 - 302
- Martini 24. Borone d' Chiaroto Basia Martini, i Salti <sup>Comel</sup> <sup>l. 12. 1650</sup> d' <sup>Sanon</sup> <sup>l. 12. 1650</sup> - 341
- Martini 24. Procura d' Angel Blare <sup>ch. Martini</sup> l. 12. 1650 - 341
- Mencolino 21. Comp<sup>a</sup> d' Carlo <sup>lib. Nicando</sup> da <sup>Prò</sup> <sup>Mentolin</sup> l. 12. 1650 - 300
- Marietta 22. Quitta d' Regal. Bellin. Marietta i Salti <sup>Luigi</sup> <sup>Marietta</sup> l. 12. 1650 - 300
- Meinardo 30. Procura d' <sup>Luigi</sup> <sup>Meinardo</sup> i Salti <sup>Bona</sup> l. 12. 1650 - 300
- Mojniervo 6. Comp<sup>a</sup> d' Carlo <sup>lib. Robin</sup> da <sup>Prò</sup> <sup>Mojniervo</sup> l. 12. 1650 - 300
- Montelij 24. Quitta d' Carlo <sup>lib. Favos</sup> da <sup>Regal. Montelij</sup> <sup>Bevotola</sup> <sup>con Dono</sup> <sup>Recca</sup> <sup>es</sup> <sup>Luigi</sup> <sup>Maria</sup> l. 12. 1650 - 300
- Madalena 14. Cell. delle <sup>Conventi</sup> d' <sup>Dono</sup> <sup>a</sup> <sup>Luigi</sup> <sup>Maria</sup> l. 12. 1650 - 300
- Morelli 13. Comp<sup>a</sup> d' <sup>Pa. Bellata</sup> <sup>di</sup> <sup>qui</sup> <sup>ced.</sup> <sup>Sanis</sup> <sup>in</sup> <sup>che</sup> l. 12. 1650 - 300
- Masino 14. Salti d' <sup>Luigi</sup> <sup>Masino</sup> l. 12. 1650 - 300
- Moro 10. Quitta della <sup>Coella</sup> d' <sup>Moro</sup> da <sup>Capitano</sup> <sup>Calfo</sup> l. 12. 1650 - 300
- Macario 5. Comp<sup>a</sup> d' <sup>Dono</sup> <sup>Fuchs</sup> da <sup>Pa.</sup> <sup>Macario</sup> l. 6. 1650 - 298
- Martina 24. Sote d' <sup>Luigi</sup> <sup>Valgocia</sup> <sup>Martina</sup> l. 6. 1650 - 298
- Magnetti 14. Acquitt d' <sup>Matteo</sup> <sup>Benefort</sup> da <sup>Regal. Fort.</sup> <sup>Magnetti</sup> l. 7. 1650 - 298
- Mattis 20. Cell. d' <sup>Dono</sup> <sup>Magnetti</sup> <sup>l. 7. 1650</sup> <sup>da</sup> <sup>Pa.</sup> <sup>Mattis</sup> <sup>da</sup> <sup>Pa.</sup> <sup>Mattis</sup> l. 7. 1650 - 298
- Miglia 3. Quitta d' <sup>Pa.</sup> <sup>Miglia</sup> <sup>da</sup> <sup>Dono</sup> <sup>Miglia</sup> <sup>da</sup> <sup>Pa.</sup> <sup>Miglia</sup> l. 7. 1650 - 298
- Martina 16. Comp<sup>a</sup> d' <sup>Pa.</sup> <sup>Martina</sup> <sup>da</sup> <sup>Pa.</sup> <sup>Martina</sup> l. 7. 1650 - 298

- Martino - 18 Procura d. Blasa (altri Peacorelli) & Felice Luca Martin. de  
 Arabia in Corte di Spagna l. 9. 1652 - - - - - 41
- Margiardi - 9 quitta d. Anibale Adato da otto man de Neri in curia  
 & Frat. Margandi l. 8. 1652 - - - - - 49
- Mordella - 2 quitta de Natell. Mordella a vet. Moris Palauic m. l. 12. 1653. - - - - - 49
- Mordella - 2 quitta d. ob. Mordella, vet. Ant. Palauic m. & Cullis Fel. Pagnan  
 da Ant. Traudo & Antonii Pochi Parion l. 11. 1653. - - - - - 52
- Molla - 24 Carta d. Carl Koelt da Carl ob. Molla l. 11. 1653. - - - - - 52
- Meaglia - 17 Ricat de Natell. Benardi da Marina Meaglia Meaglia Biraga Co. d.  
 vesche de Coaschi l. 12. 1656 - - - - - 49
- Moveta - 13 Dend. con gli. M. Carl Ch. Ratin, & Co. Crist. J. Morea l. 9 -  
 1661 - - - - - (24)
- Moriana: 2 Procura del viscoso d. Moriana in Christofro Chiabi. l. 12. 1655. - - - - -

Nizza - ai Ces. d. Bered. d. Abramo da Puyal. Rubin Notta l. i. 1650. 125  
 Nigro - ai Ces. d. Pas. Albert Negro l. i. 1650. 121  
 Nicolis - ai Ces. d. Aurelia Nicolis Valfre l. i. 1650. 119  
 Nomico - a quitta d. Paolo Alia a Lorenza Monis Co. del Carretto l. i. 1650. 117  
 Nitia - ai Lot. d. Violante Nita de Rotti l. i. 1650. 115  
 Nijrotta - ai Aggestand. in March. Perardi Archeta e Peatervina Negro l. i. 1650. 113  
 Nouellina - a Patronis d. Elis Nouellina da Santa Nouellina Matthei l. i. 1650. 111  
 Nana - ai Ces. d. Carlo Nana l. i. 1650. 109  
 Nouellina - a Patronis d. Elis Nouellina da Santa Nouellina Matthei l. i. 1650. 107

[Faint, illegible handwritten text, likely bleed-through from the reverse side of the page.]

Kouarina	3	Comp. d. Bro. Pessiga e Paolo Diullo da Tabcaas	Kouarina	210
Negra	4	Cura de S. J. Negro et Len. Andre L. 2. 1650		210
Kouarina	18	Comp. d. Bro. Kouarina da Bonis Maykero L. 18. 1650		450
Kouarina	18	Comp. d. Bro. Kouarina da Paulo Beato L. 18. 1650		570
Kasa	25	Pote d. Kouara Praylia Kasa L. 4. S. 1650		516
Hecco	12	Comp. d. Paolo Sacketh da Vincenzo Hecco L. 6. 1650		113
Kalero	10	Affid. d. Loreto, Nib. Kalero Vacci a. S. Baso. Esc. d. Taido de Merigello L. 7. 1650		401
Komis	11	quinta d. Leone da Francisco Augusta e Salve da Nara Morino		165
Kana	1	Procure d. Paulo Cab. Kana in Paulo Kana d. m. b. b. d. Nara Negra		81
Kota	12	Affid. d. Claudio Dubois e Taid. Kota da Paulo Dorca Man. d. Corre L. 1. 1650		1215
Kouayra	4	Procure d. Paulo Cab. d. Kancalieri in Paulo Kouayra d. Paulo		39
Komis	7	Pote d. Chelia Komis Calatera, e Nara da Loreto Komis, e Caspar Frans Casayra, e il nov. Simiana de Kancala L. 11. 1650		203
Nepote	12	Comp. d. Gio. Anis Griffa da Dom. Aurelio Nepote et retrovend. Machiurlo Diga		521
				lib. S. 1674 - 369

L 650

Marzo

N 78

Negro	-	51	Monne d'Ecclie Negro Saxford à Senato Valperga Co. d'Orto	
Nepote	-	28	Conf. di Michele Ricceris de Marinera Nepote l. 1650	94
Neroni	-	26	Tend. de Regal. Matiz. Cavella, i. N. S. S. Co. d'Orto	95
Nerva	-	5	Dot. d. Barbara Nerva Corrua Parca l. 41612	55
Nomico	-	4	Permita in Co. d'Orto Nomico, e La chilla de S. Lorenzo, e Marco d'Orto, con Scyramo Enbille Parca l. q. 1611	121

12  
 13  
 14  
 15  
 16  
 17  
 18  
 19  
 20  
 21  
 22  
 23  
 24  
 25  
 26  
 27  
 28  
 29  
 30  
 31  
 32  
 33  
 34  
 35  
 36  
 37  
 38  
 39  
 40  
 41  
 42  
 43  
 44  
 45  
 46  
 47  
 48  
 49  
 50  
 51  
 52  
 53  
 54  
 55  
 56  
 57  
 58  
 59  
 60  
 61  
 62  
 63  
 64  
 65  
 66  
 67  
 68  
 69  
 70  
 71  
 72  
 73  
 74  
 75  
 76  
 77  
 78  
 79  
 80  
 81  
 82  
 83  
 84  
 85  
 86  
 87  
 88  
 89  
 90  
 91  
 92  
 93  
 94  
 95  
 96  
 97  
 98  
 99  
 100



1650			
Houarese. 60.	Ced. d. Paol' Houarese ad Sub. Nepotis l. 5. 1650	---	1377
Nepotis. 30.	Ced. d. Paol' Houarese ad Sub. Nepotis	---	1377
Natario. 7.	Locazione d. Vranco Nataris a Frate Hancan M. d. S. S. S. l. 6. 1650	---	103
Rotta. 5.	Affitto d. Casa Rotta et Taudis Dabris da Ben. Conure l. 7. 1650	---	258
Haucij. 17.	Comp. d. Locat. Oreglia, da Sig. Haucij l. 7. 1650	---	285
Hocavira. 9.	Comp. d. S. Hocavira da Nicolo' Hauone e Quana Parae Borgel Stoppina con Carb. Hauone l. 12. 1650	---	257
Hucetta. 24.	Quita d. Lucia Huceta Hauone da Sig. Perastis l. 12	---	587
Nerri. 16.	Donazione da M. S. Philipp. Ken ad os. Cambiano l. 12. 1656	---	12
Nerri. 16.	Donat. per bonario di S. Philippo Nerri da S. Cambiano	---	12. 7. 1652 - 87

1650

Regno

OK.

Regno --- ab Pucina de M. de S. Agostino in Agro Civitatis, e Poverale

Nepoti --- ib. <sup>Regno 17. 1650</sup> de S. Maria Corchia Nepoti Salernone 17. 1650 - 91

*[Faint, illegible handwriting]*

1650

Leglio

80. N

Nicarella	9	Test. d. Gab. Ferrero da Nubella <sup>per</sup> Jacoponea Nicarella e quitta d. Gab. Kro. Nicarello l. 7. 1650	106.
Negro	9	quitta d. Dono Tomaso da Coert Negro et Gio. d. Biaggio de Sovano i Regal. Negro Sordicis l. 7. 1650	181
Nicellis	10	Tratt. in la Casinaria d. Fr. Pice e Lucia Marasca Nicellis	19
Novello	21	Test. d. Giovanni Novello l. 7. 1650	183
Natera	2	Vote d. Mattea Maria Callear. Natera l. 7. 1650	191
Nocero	3	Test. d. Sofia Nocero l. 1. 1651	195
Nejron	15	Tratt. in Federico Para Co. d. Linone e Coert Negroz. l. 5. 1652	367
Nejron	15	Acquist. d. Gab. Corino d. Para da S. Nejron. l. 5. 1652	367
Notta	17	Vote d. Angela Maria Brugnae Notta l. 6. 1651	451

1650 -

Agosto

JK

Hejrina	r.	Doce d. Denis Mestre de Lucia Hejrina	19.1650	19)
Nico	r.	Compt. d. Carlo Nio da Pa. Machio	18.1650	22)
Machio	r.	Compt. d. Carlo Nio da esus		22)

1630

Settembre

81 EN

Hejrina	20.	Pa d. Don. Pautero da Lucia Hejrina l. 9. 1630	125
Heuoli	5.	quinta d. Viscont. Heuoli. o. Heuoli da Pa. Almand. l. 4.	165
Heuoli	5.	quinta d. Viscont. Heuoli. del Heuoli	165
Nicolis	4.	quinta d. Heuoli. Pevan. 2. de Carl. Maria e Leo. Nicolis l. 10. 1630	165
Heuro.	28	Comp. d. Pa. Reuigli. de L. Pongis Heuro l. 11. 1630	165
Homello	2.	Comp. d. Michel. Mik. Homello da L. Pechiardo l. 12. 1630.	165
Hejrone	1.	Castella de Hej. Pateron; in lauzia e Pa. Hejrone l. 1. 1630.	165

1655

Ottobre

en

Nicolina - il. Dione in paga d' Eoanna Chialamberti Nicolina da Bertino  
 Pensa es marito Rea Pensa l. 10. 1655  
 Meivoni - - a quill' d' Donna cauto Meivoni da Stefan Loreto Meivoni. l. 2. 1655. 1655

1650

Novembre

CV 82

Mouarese -	19	quinta d. Peas Mouarese d. Donna Salata Picena l.ii. 1650 - 279
Negro -	ii	Carta tra Luigi Negro et Sant' Alessio l.ii. 1650 - 279
Mone -	21	Verd. della Carta d. Mone a D. Juan Drazery l.ii. 1650 - 317
Nicolai -	12	Comp. d. M. Nicolai da Brinis Ant. Rubino l.ii. 1650 - 151
Momico -	8	Comp. d. P. Cocho da Lorente Momico (C. d. Valverde l. 8. 1651 - 113





1650

Febraro

P.

Pallaucino	12	Procura d. Morichis Aned. Pallaucino	12	Luigi Duvario	12	
Perachio	1	Co. d. Evolara Peletta Costa a Pa. Paolo Ratti e altri	1650	71		
Passerone	13	Comp. d. Pa. Ballo Benki da Pech. Arb. Passerone	12	1650	480	
Pelletta	15	Procura d. Po. Tro. Casa in Pa. Peletta	12	1650	290	
Pessiga	3	Comp. d. Pro. Pessiga e Rodano Nicula da Fabian. de				
Perrina	11	quitta d. Angel. Ferris e Br. Campogio di Paolo Perrina de	1650	452		
Planterij	12	Comp. d. Paolo Campogio con dote	12	1650	450	
Prouana	18	Comp. d. Paolo Campogio con dote	12	1650	450	
Perucha	10	Procura d. Giulia Prouana (d. Enrie in Pech. Erbini	12			
Petitti	10	Dote d. Catti Navigho Perucha Figlia d. Hospedale d. Pa. d. Fiorin	12	1650	550	
Prouana	17	Test. d. Carlo Petiti	12	1650	670	
Pancia	12	Test. de Pregel. Prouana Albetana de P. d. Leijn	12	1650	590	
Pichiero	10	quitta d. mare. Arb. Lesna e mare. Arb. Pancia a Catti				
Perachio	10	Chiagnria Calotta	12	1650	690	
Pagano	5	Comp. d. Carlo Pichiero da Pa. Perachio	12	1650	640	
Pasevana	3	Comp. d. Carlo Pichiero da Pa. Perachio	12	1650	640	
Piscina	26	Affid. d. Almeris Cecorab e Pa. Ballo Ferrarab e Pa. Navio				
Pogliana	27	Pagano da Maria Navigho Albetani Pasevana	12	1650	680	
Palberti	10	Affid. d. Almeris Cecorab e al Sign. con quitta da Petim Ramiola	12	1650	700	
		Comp. d. Ernans de Trano da Feljal. Maria Piscina	12	1650	700	
		Trano tra Pa. Ballo Palberti e Catti Palberti	12	1650	700	

Pinto	8	Donazione di S. Battista Pinto da Giuseppe Pinto l. 12. 1650. 45	
Ponte	14	Co. di S. Agnese Ponte Co. di Castello da C. M. de' Conti de' Conti l. 15. 1650	
Ponte	15	quinta di S. M. Ferrarini da S. M. de' Conti de' Conti l. 15. 1650	194
Pastoris	21	Comp. di S. Pastori da Michele Mastara de' Mastari l. 15. 1650	191
Peretta	20	Co. di S. Maria Peretta l. 15. 1650	208
Portio	23	Trattato in Matell. Filippo e Frans de' Portis l. 15. 1650	212
Pichevi	19	Comp. di S. Pichevi da S. Maria Pichevi l. 15. 1650	231
Parpagliere	24	quinta di S. Parpagliere da S. Maria Pichevi e S. Maria l. 15. 1650	244
Ponte	12	Trattato in Matell. Nicolo' Rocero da S. Maria Pichevi e S. Maria l. 15. 1650	254
Picho	16	quinta di S. Picho da S. Maria Pichevi l. 15. 1650	273
Prouana	4	Comp. di S. Prouana da S. Maria Prouana l. 15. 1650	280
Prouana	1	Trattato in Matell. S. Maria Prouana Co. di Castello l. 15. 1650	287
Prouana	1	Trattato in Matell. S. Maria Prouana l. 15. 1650	318
Paulo	1	Trattato in Matell. S. Maria Paulo l. 15. 1650	318
Prato	19	Trattato in Matell. S. Maria Prato l. 15. 1650	321
Padone	26	Co. di S. Padone dalle Co. di S. Maria e S. Maria l. 15. 1650	329
Picho	26	quinta di S. Picho da S. Maria Pichevi e S. Maria l. 15. 1650	339
Palca	14	Trattato in Matell. S. Maria Palca l. 15. 1650	353
Pese	13	Trattato in Matell. S. Maria Pese l. 15. 1650	360
Palauicini	7	Co. di S. Palauicini l. 9. 1650	361
Ponte	14	Trattato in Matell. S. Maria Ponte l. 15. 1650	372
Pancalieri	4	Trattato in Matell. S. Maria Pancalieri l. 15. 1650	372
Perachio	16	Acquisti di S. Perachio da S. Maria Perachio l. 15. 1650	383
Prouana	26	Trattato in Matell. S. Maria Prouana l. 15. 1650	392
Prouana	26	Trattato in Matell. S. Maria Prouana l. 15. 1650	399
Pagleero	8	Trattato in Matell. S. Maria Pagleero l. 15. 1650	409
Parpaglia	12	Trattato in Matell. S. Maria Parpaglia l. 15. 1650	413
Prouana	12	Trattato in Matell. S. Maria Prouana l. 15. 1650	413
Precosta	13	Trattato in Matell. S. Maria Precosta l. 15. 1650	423
Pejri	20	Comp. di S. Pejri da S. Maria Pejri l. 15. 1650	423
Ponte	8	Trattato in Matell. S. Maria Ponte l. 15. 1650	423

Trattato in Matell. S. Maria Ponte l. 15. 1650

1630

Marzo

Q

Pettiti - 2	Procura d'Isidoro Doni Mar. d'Erice 12 Marz Pettiti l. 9. 1630	
Palca - 4	Affetto della Costa d'Orlando a Fr. Otellis e Rob. Marchiano et altri a Carlo de' Leobardi e Vincenti Palca l. 13. 1630. 119	
Petrina - 15	Quitta d'Isidoro Petrina de' Fr. d'Isidoro, de' Fr. Felispolo.	
Pastores - 3	Quitta de' Fr. e Sorelle Catalani da Rob. Petri l. 15. 1630. 118	
Portio - 8	Quitta d'Isidoro Portio de' Montasilla a Franco Portio l. 15. 1630. 119	
Pisana - 10	Co. d'Andris Petri da Maria Piana d'Arancia l. 15. 1630. 122	
Piscina - 4	Comp. d'Antonio Affere da Fr. P. Piana Co. della Costa l. 15. 1630. 123	
Pescina - 7	Comp. d'Antonio Pescina de' Isidoro Piana e Donio Piana l. 15. 1630. 124	
Perrotta - 25	Quitta d'Antonio Perrotta de' Piana Castagn. Perrotta l. 15. 1630. 125	
Perolevo - 6	Quitta d'Evangelista e Fr. Perolevo de' Piana l. 15. 1630. 126	
Perachia - 4	Quitta de' Fr. Piana e Fr. Piana Perachia Perachia l. 15. 1630. 127	
Pignoco - 24	Quitta d'Antonio Pignoco e Fr. Piana da Fr. Piana l. 15. 1630. 128	
Platone - 20	Co. d'Antonio Platone de' Fr. Platone l. 15. 1630. 129	
Pillota - 24	Co. d'Antonio Pillota de' Fr. Pillota l. 15. 1630. 130	
Pilloti - 24	Quitta d'Antonio Pilloti de' Fr. Pilloti l. 15. 1630. 131	
Pellegrino - 28	Veretta d'Antonio Pellegrino de' Fr. Pellegrino l. 15. 1630. 132	
Palerone - 24	Comp. d'Antonio Palerone de' Fr. Palerone e Fr. Palerone l. 15. 1630. 133	
Porta - 24	Comp. d'Antonio Porta de' Fr. Porta l. 15. 1630. 134	
Pesce - 14	Veretta d'Antonio Pesce de' Fr. Pesce l. 15. 1630. 135	
Pio - 28	Quitta d'Antonio Pio de' Fr. Pio l. 15. 1630. 136	
Prenob - 24	Concezione de' Fr. Prenob de' Fr. Prenob l. 15. 1630. 137	
Perrone - 10	Quitta d'Antonio Perrone de' Fr. Perrone l. 15. 1630. 138	
Panna - 28	Veretta d'Antonio Panna de' Fr. Panna l. 15. 1630. 139	
Perevo - 17	Comp. d'Antonio Perevo de' Fr. Perevo l. 15. 1630. 140	

Puerra - i	quinta d' Anore Puerra da Ba. Caccolchini l. s. 1650	29
Perrone - 26	Affitt d' Eulio Rogrone e Anb. Pareto e Stefano Cragno della Citta d' Ven. s. Sepolta Michele Perrone l. s. 1650	9
Pilivera - 26	doti d' Cetta Bellekva Longanza l. s. 1650	96
Pagliaro - 17	quinta d' Nicolai Pagliaro da M. d. S. Marco d' Ven. l. s. 1650	1
Piolasco - 18	reuercia d' Maria Maria Poletta Polasca da Penithea Polera Calabris e oblijo d' Michele Proleri Calabris l. s. 1650	9
Pagliaro - 24	quinta d' Nicolai Pagliaro e Marco Cravelli, Reggiana Regoris Blacchiani l. s. 1650	11
Panuta - 2	doti d' Paolo Panuta l. s. 1650	17
Panuta - 3	doti d' Paolo Panuta l. s. 1650	19
Ponte - 8	Procura d' Paolo Anb. in Pappari de Ponte l. ii. 1650	495
Pasterij - 22	quinta d' Lorento Pregoner e Herdi. Lima da Maria Pieglio Pasterij	
Pastoris - 14	l. s. 1650 e Angel. Afoni Pastoris l. ii. 1650	255
Perra - i	Proc. d' Papparis e Paolo Balbis da D. Anb. Perra l. s. 1650	52
Pevotta - 22	doti d' Poarra Ricetta Pevotta l. s. 1650	155
Ponte - 22	Verdicta d' Euoyge Bergera en Anb. Bergera Ponte a. Ind. della Chiesa e Maria Calabris e doti d' Matilda Bergera Malabaglia l. s.	
Prouana - 10	Ratta tra i Mall. Prouana (o. d. Colegn, e. Ricetta, Ponte o. d. Scarnateggi l. ii. 1650	285
Ponte - 10	Ratta tra i Mall. Prouana	285
Prouana - 29	oblijo d' Carlo Prouana (o. d. Colegn, certo Lo. Ratta Ratta l. ii. 1650	287
Prouana - 29	oblijo d' D. Prouana certo i Mall. Ratta l. ii. 1650	292
Parealbo - 17	Paroni d' Lucetta Prasca Chiapini a D. Ratta. Trucke & Li. Batti Parealbo l. ii. 1650	527
Pasterij - 9	Verdi d' Secondo Rotta a Eulio Maria Pasterij l. s. 1650	71
Prouana - 28	Affitt d' Pa. Bone Longo da Anb. Maria Prouana (o. d. Colegn l. q. 1650	715
Pavella - 25	Proc. della Chiesa d' Corra, certo Helis. Martin. Pavella Anb. d' Paolo l. s.	122
Pevotta - 22	Patrimonia d' Stefano Alted. Ponte l. s. 1650	245
Piolasco - 2	Procura d' Evano Maria Chiaravini Polasca, Cauro Polasca (o. d. Spalerye in Anb. Tautone l. ii. 1668	221

Pocobelli	2	Procura d. Ipparo Ajatta in Bartol Pocobelli l. 4. 1650	83
Prouara	8	Procura d. Lud. Savani Casala l. 2. 1650	107
Pasta	12	Paone d. P. Care & Felice Baroni a. Nik. Pasta l. 9. 1650	294
Pejre	28	Quinta d. Margh. Pejre Santo da. Ant. Lora Dep. S. Maria	
Pescina	9	Barb. Berio l. 9. 1650 Pescina a. Rata de Regal. S. Giovanni Torre Pescina a. Marco della Torre & Regal. Merloni et Procura in Carb. Pescina l. 4. 1650	303
Pescina	11	Retrouve no. d. Carlo Naparelli C. d. Lagrasta, o Michele Mio de Pejre da Marco Pescina Co. delle Coste & S. Diego	313
Podiani	1	Alfieri di quinta da Giuliana Pescina & Rejner Naparelli C. d. S. Giovanni & Claudio Torcan, a. P. Nik. della Chiesa C. d. Migo l. 4. 1650	325
Perrone	90	Quinta d. Mrs. Maria Anna Pasena Devaron, e C. Perrone Giuliana Anna l. 9. 1650	334
Pavini	14	Acquist. d. Pietro Proglia d. Regal. Panz. Campoggin. Mio gadro l. 5. 1650	377
Piasca	4	Procur. tra Carolina Catti della Rovere Piasca & Marg. Daniana	37
Portia	17	Portia d. Mrs. Portia Sorelle Piasche l. 5. 1650	192
Polasco	12	Quinta d. P. Rasura & Honatis Polasco dalle Volera, a. P. d. Piasca dal combello l. 5. 1650	215
Prouara	25	Procura dalle m. d. M. Croce in Piasca Prouara l. 5. 1650	291
Pavina	14	Procur. d. Mrs. Pavina Mogadro l. 5. 1650	283
Pasta	12	Acquist. d. Nik. Ferrero da P. Nik. Pasta & el Rejner Sorelle	305
Pasta	15	Acquist. d. S. Saverio l. 5. 1650 Pasta d. Pasino da S. Rejner l. 5. 1650	308
Pagliero	4	Procur. d. Pietro Nik. Pagliero da Claudio Sorelle Rastano Balto Carb. Nik. Croce, P. Parotta & Leone Sorelle l. 5.	329
Ponte	23	Comestione tra P. Mardo e più altri Lucia in S. Paolo l. 5.	397
Paglia	30	Procur. d. Lud. Paglia da Catti Rejner l. 5. 1650	405
Pino	5	Alleg. d. Lud. Pino da Don. Bona l. 5. 1650	419
Pino	23	Alleg. d. S. Pino da Don. Bona & Polano Chiabeta l. 5. 1650	421
Pratino	27	Comp. d. Mrs. Alarano da Mrs. Meyrano Pratin. l. 5. 1650	451
Paservano	2	Comp. d. Alletto Paservano so d. Coran. da Paul. Nik. Podgrano & quinta d. Maria Margh. Polasca Paservano e di Helore e Pratin.	
Piasascho	17	Piasaschi d. ord. d. Paul. Mada l. 6. 1650	11
Prouara	30	Let. d. Carb. Prouara C. d. Colegn. l. 6. 1650	61
Prouara	2	Restitutore d. Procur. d. Mrs. Maria Olava Prouara C. d. Colegn. l. 6.	67
Pichiero	5	Comp. d. Mare Nik. Moretti da Don. Pichiero l. 4. 1650	141
Padore	12	Let. d. Pajore Padore alla Confraternita d. S. Croce l. 7. 1650	167
Marchie	20	Procur. tra S. Confraternita & Pierre la Marchie d. Barone l. 7.	171
Prouara	11	Quinta d. P. Pas. March. da Regal. Fardelli Cacherara C. d. Pescina e da Giuliana Prouara Pasterara d. Enrie l. 6. 1650	171
Pejra	9	Procur. tra P. Pas. Pejra da Sordani & Mrs. M. Votari l. 9. 1650	221
Paservoni	7	Acquist. d. Pas. Cuvichi Paservoni da Don. Everra Cellina Alleg. l. 7.	221
Ponbratto	13	Let. d. Mrs. Ponbratto l. 12. 1650	27
Piccone	11	Procur. d. Clara Maria Sambenta Piccone l. 12. 1650	274
Pochetino	13	Let. d. Cleonete Pochetino l. 12. 1650	334
Piasca	27	Let. d. Maria Piasca C. d. Scolerjhe l. 12. 1650	382

- Provana - 26 Lib. d. Maria Alessand. Provana l. 7. 1651 - 229
- Piccho - 1. Quira d. Maria Noelle da Bart. Piccho o Picchato e Emma de Galara l. 9. 1651 - 259
- Picchato - 1. Quira d. Maria Noelle da Bart. Piccho o Picchato e Emma de Galara l. 9. 1651 - 259
- Pochetini - 6 Quira d. Bart. osato da Eugal. Pochetini. Villani A. i. 1651 - 509
- Pescina - 2. Procura de Eugal. Offici. Torre Pescina in Grand. Pescina l. 7. 1650 - 717
- Peromi - 9. Dote di Giovanni Canale Perom - L. 15. 1650: 641 -
- Portia - 5. Procura di Agostino della Lanca e Giordano Portio in Andrea Costagione P. D. S. Lucia in Frateco Masino l. 5. 1650: 531 -

- Palanucino - 3 Procura di Carlo di Palanucino in Paolo. Mar. Correlli l. 5. 1650 -
- Petenati - 2 Procura di Eugal. Maria Martocella in Sub. Petenati l. 5. 1650 -
- Piolasca - 12 Nota di Maria Maria Piolasca e Caterina Maria Naggione - 169
- Ponte - 21 Dote di Procura Maria Ponte Rocca l. 5. 1650 - 229
- Reyre - 23 Procura di Maria Maria Santa Maria in Margherita Santa Reyre l. 5. 1650 - 229
- Pasta - 12 Acquisto di Bart. Ferrero da Gio. Bart. Pasta & d. Maria Ferrero l. 5. 1650 - 229
- Parcaglio - 28 Procura di Maria Maria da Angela e Bart. Parcaglio l. 5. 1650 - 229

Ponte - 29	Retruento d. Pa. Veneto da Pa. Ant. Bonetta Verd. a Pi. Ponte l. 1. 1650 - 478
Pellagina ai	Donami wa (Cingal. Avro o Arroy). Pellegina l. 6. 1650 - 49
Paisia - 6	quith d. Savano Partra Paisia a melle Perro l. 6. 1650 - 21
Pereno - 6	quith d. Savano Partra Paisia a melle Perro l. 6. 1650 - 21
Pastoris - 12	Retruento d. Mrs. Frasca Balta Bosca e jui uedi Terreni i mag. l. 1. 1650 - 21
Pescarolo - 26	Ces. d. Pech. Frasca Vecia e Cast. Merla Pa. Beckis e Luffin Scaris l. 1. 1650 - 21
Plasino - 11	Ret. d. Ces. Pescarolo l. 6. 1650 - 51
Perucha - 9	Comp. de. Vall. Colombaro da. And. Peruca l. 7. 1650 - 21
Pio - 16	Tratt. ha l'offici. Pi. e la Costa d. Piaetta l. 7. 1650 - 55
Pianella - 16	Tratt. ha l'offici. Pi. e sul. l. 7. 1650 - 55
Ponaj - 10	Aquish d. Maria Ferrero da. And. Ponaj e Cas. della Chiesa l. 7. 1650 - 59
Persighera - 27	Retruento d. Frasca Maria Persighera Caselle, a. Paol. Bernardi l. 7. 1650 - 95
Pastore - 4	Agrouara d. Verd. d. Frasco Argina, a. And. Amadio a. Eustachio l. 7. 1650 - 101
Polerolia - 11	Ret. d. Savano Polerolia Barata l. 7. 1650 - 185
Putero - 24	Ces. d. And. Putero da. M. scents. Segoloto l. 7. 1650 - 231
Pegoloto - 29	Ces. d. And. Putero, da. sul. l. 7. 1650 - 231
Putero - 23	Ces. d. S. Putero, da. Eulmaro Miglia l. 7. 1650 - 273
Piolasco - 11	quith d. Savano Maria Peijs Foudora i. Amone d. Ambrosio l. 7. 1650 - 51
Patevi - 10	Tratt. ha l'ospedale d. S. Meritio Calaro, e. Bath. Leatia e. Carl. Pateni l. 7. 1650 - 189
Perino - 21	quith d. F. J. Tami da. Donato e. Meritio Bergera, e. Collig. d. Vall. Bergera da. Bath. Perino l. 10. 1650 - 197
Perini - 17	Ret. de. Cingal. Perini da. Maria Bertabone l. 11. 1650 - 432
Piolasco - 1	Trucilli d. Maria Piolasso C. d. Scalerghe l. 12. 1650 - 135
Parella - 13	Permuta wa. Filippo Agli. Mastro, e. Mello Parella Mar. l. 12. 1650 - 248
Pavopati - 13	Comp. d. Ladjano Benedetti da. Cingal. Pavopati l. 6. 1651 - 225
Piolasca - 12	Comuntione wa. Alessia Piolasca e. la Costa d. Scalerghe l. 7. 1651 - 271
Perrino - 10	Retruento d. Maria Perrino da. Cast. beyu. e. Pech. Bignola l. 9. 1651 - 271
Pernet - 21	quith d. Laura Freca Peret da. Maria Maria Peret, da. S. d. Villar. Peret l. 9. 1651 - 271
Pelone - 10	quith d. Frasco Ant. Michelaf. a. Vest. Maria Rahn. Pergana e. Verd. della Madonna del Pelone l. 9. 1651 - 108
Pergana - 10	quith e. sul. l. 9. 1651 - 108
Pavarino - 10	Comp. d. Ces. Pavarino da. Maria Roven C. d. Cerble l. 7. 1654 - 471
Prouana - 16	Inuentar d. S. Honor. Prouana l. 10. 1654 - 691
Peletta - 12	Comp. d. Maria Peletta Picella da. Maria e. Figh. Peletta Crispogna Mar. d. Ceuro l. 10. 1654 - 707
Pefitti - 7	Retruento d. Pa. Ant. Pefitti l. 10. 1654 - 721
Pia - 18	Retruento d. And. Pia, e. Cas. Toller, da. Maria Clara l. 13. 1654 - 123
POZZO - 4	Ricognitione di. dote di. Maria del Pozzo da. Ag. Albino suo Marito l. 13. 1654 - 123

Perrini	2	Let. d'Ann. Vandagna Perrin	6. 1650	59
Pellione	11	Procura de Peigal. Haroty Pelione Solo in Leo. Vanno	6	109
Pio	28	Retrouers. d'Alito Barozzi, a Alito Pato et alii	1650	129
Pieta	ut	ut	ut	ut
Pavetto	20	Comp. d'Luerto Pavetto, da Alito Pato	7. 1650	45
Pasta	20	Comp. d'Luerto Pavetto, da Alito Pato	7. 1650	45
Prato	8	Comp. d'Luerto Pavetto, da Alito Pato	7. 1650	71
Padone	1	Comp. d'Alito Pato, da Alito Pato	7. 1650	179
Piatina	20	Comp. d'Luerto Pavetto, da Alito Pato	7. 1650	251
Pelletta	19	Procura d'Roberto Pelletta in Maria Crusa	8. 1650	49
Passevoni	15	Quita d'Alito Pato, da Alito Pato	8. 1650	67
Polto	2	Procura d'Luerto Pavetto, da Alito Pato	8. 1650	25
Paolini	50	Procura in paga d'Luerto Pavetto, da Alito Pato	8. 1650	19
Palbotti	22	Quita d'Alito Pato, da Alito Pato	8. 1650	35
Pellero	25	Quita d'Alito Pato, da Alito Pato	9. 1650	127
Peraudo	25	Quita d'Alito Pato, da Alito Pato	9. 1650	127
Prouana	21	Conversione in Maria Crusa, da Alito Pato	9. 1650	11
Porzighonari	21	Conversione in Maria Crusa, da Alito Pato	9. 1650	11
Pajera	1	Comp. d'Luerto Pavetto, da Alito Pato	10. 1650	11
Pavisoti	18	Quita in Maria Crusa, da Alito Pato	11. 1650	77

Regno

1650

- Pricha - 17 Let. d. nava Pricha Mol. nav. l.ii. 1650 - 101
- Petrina - 18 Let. d. Ant. Tobano de Caspue Petrina l. 9. 1651 - 485
- Pernet - 2 Comp. d. Bonis Natis, e. P. Michele Panz. e. più c. Morra in Reg. e. - 581
- Paolo - 19 Let. d. Catta Coata Loria e. più c. Cerear l. 2. Reg. e. - 256
- Prima - 19 Let. d. Catta Coata, e. più c. ut sup. - 256
- Pellesta - 2 Veto. d. Giuseppe Mandis à Maria Rodetta Pristata e. cas. à Maria Valpurga e. Fels. Bert. Nav. d. Casov. l. 15. 1651 - 208
- Pastoris - 4 Veto. d. Giuseppe Pastoris dove più c. Bon. n. 12. Reg. e. - 51
- Piccha - 4 Veto. d. Giuseppe Pastoris e. ut sup. - 51
- Pillone - 28 Veto. d. Paolo Cell. Vicat. n. alla Marina M. del Pellice l. 4. 1651. 100 - 298
- Perone - 7 Comp. d. P. Scarafuoto de Michele Bon. l. 2. 1654 - 100
- Pino - 10. quita d. Natis e. Figh. de Serra e. L. Com. de. l. 17. 1656. 100 - 100
- Pignocco - 21. Invent. del. Ferd. d. P. N. P. Reg. l. 12. 1661 - 100
- Prouana - 21. Let. di Giulia Maria Prouana Comp. l. 1. 1650 - 100
- Padiglione - 21. Let. di Stanio Prouana l. 1. 1650. 100 - 100
- Perachia - 19. Trans. et. datione in paga tra Secondo Loro e. il Conte Alessandro and. col. P. Carlo L. Casio e. Franca. Maria Perachia Dompert - L. 8. 1650. 100 - 100

Pomerio	7	Let. d. Mart. Pomerio l. 7. 1650	79
Pernet	19	Proc. d. Mrs. Maria Lancina Peret in Trib. Pra l. 7. 1650	59
Pauaranta	11	Tratt. ha i Tratt. Seracij e Maria Lancina Sala. P. de Pauaranta l. 7. 1650	79
Porta	6	Decisione in i Tratt. Porta l. 7. 1650	123
Ponte	22	Proc. d. Nicolo Ferrini, da Paul. Marchiano e Paolo Pontel l. 1650	211
Perrona	9	Let. d. Paolo Perroni l. 7. 1650	257
Perrone	28	Comp. d. M. Perrone da Matt. Appian. l. 7. 1650	391
Piava	6	quitta d. Paolo Pappa da Nicolo Marchio e Amb. Piava l. 1650	383
Paoli	7	quitta d. Don. de Paul. de Bened. de Pagan. l. 7. 1650	361
Pisana	21	Proc. d. Montecasa Tab. Pisana (Poca) l. 7. 1650	374
Pajisa	1	Comp. d. Ott. Borgarelli e più altri Bayren in Luglio e	24
Pollo	23	Monira d. Maria del Pollo mar. d. Bologna a Carlo Amb. Angicon 1650	64
Polaro	9	Comp. d. Paul. Polaro da Maria Marini l. 9. 1650	5
Paserman	1	Affitt. d. Carlo Paserman ad Anon. Cosack l. 12. 1650	351
Piclasca	28	Proc. d. Maria Maria Piclasca a Carlo Amb. Piclasca C. d. Pajisa l. 12. 1650	353
Paglievo	18	quitta d. Regal. Paglievi a Poggio Randino l. 1. 1651	101
Promi	20	Proc. d. Carlo Promi Tode l. 1. 1651	221
Perico	23	quitta d. P. Perico da Andrea Caffarelli l. 1. 1651	274
Ponte	15	Let. d. Mart. Ponte Pajisa l. 12. 1651	475
Piclasca	5	quitta d. P. Paul. Marchiano da Regal. Carlo Piclasca l. 1. 1651	191
Prouana	1	Proc. de Matt. Prouana Co. d. Leyn. a Paula Ponte Bess l. 13. 1651	175
Ponte	1	Proc. de Matt. Prouana Co. d. Leyn. ces. l. 13.	161
Pilone	7	Proc. della Madonna M. del Pilone cura P. Costa l. 9. 1651	1067
Pisci	17	Tratt. d. Paolo Pisci e Paolo Perrona l. 1. 1651	402
Pisora	17	Tratt. d. Paolo e al Sept.	402
Parusia	8	Let. d. Francesco Parusia l. 11. 1651	331
Parusia	8	Let. d. D. Parusia l. 11. 1651	390
Peratino	10	Let. d. Pietro Peratino l. 10. 1651	101
Prato	27	Proc. d. Caspare Prato da Maria Pajisa l. 1. 1651	93
Larruso	9	Codice di Franceschino Larruso redatto l. 11. 1651	340

1650

Agosto

P

- Ponte --- 8. Procura d. ~~Paolo~~ Puglia Rickiani l. 8. 1650 <sup>nona de 198</sup>
- Ponte --- 8. Pro. d. Paola Ponte Spatis de Aj. d. Lombroso iz <sup>Tratto de</sup>
- Parauicino ut sup<sup>a</sup> - Parauicino l. 8. 1650 - 19
- Ponte - 17. Retroced. d. Carb. Ponte a Vef. Ponte l. 8. 1650 - 198
- Palauicino. 20. Comp. d. Angela Palauicina da P. Passonzi l. 8. 1650. 291
- Passeroni. 20. Comp. d. Angela Palauicina da <sup>ut sup<sup>a</sup></sup>
- Pestucino. 17. Cura de Vef. Pestucino iz P. Barberis l. 8. 1650 - 293
- Plochii. 01. Procura d. Pietro Plochii Plochii iz P. Trucifredo l. 8. 1650 <sup>297</sup>
- Pocobello. 22. Patronia d. <sup>Reperi</sup> Moris Pocobello da Scabrie Rajeto <sup>297</sup>
- Porta - 4. Pote d. <sup>Luca</sup> Porta <sup>Miglia</sup> l. 9. 1650 - 309
- Porporata 01. Carbis ha i Regal. Rocore Porporata, e Cablan. Mfieri <sup>31</sup>
- Pollo - 30. Nom. rione d. <sup>Nazze</sup> del Pollo <sup>Mar.</sup> d. Voghera, a <sup>afno</sup> <sup>Pollo</sup>
- Pollo - 18. Nom. rione d. <sup>S. Mar.</sup> d. Voghera, iz P. <sup>Bati</sup> <sup>Valera</sup> l. 9. 1650 - 31
- Pollo - 17. Nom. rione d. <sup>S. de</sup> Voghera, iz <sup>Tyratis</sup> <sup>Lezzi</sup> <sup>Scerato</sup> l. 9. 1650 - 31
- Pollo - 11. Nom. rione d. <sup>S. de</sup> Voghera iz <sup>Angel</sup> <sup>Fosset</sup> l. 9. 1650 - 31
- Piletta - 1. Test. d. P. Bati Piletta l. 9. 1650 - 31
- Piolasca - a Comp. d. <sup>Harab</sup> <sup>Claret</sup> Co. d. <sup>Passio</sup> da <sup>nicole</sup> <sup>Test.</sup> <sup>Calasis</sup> <sup>em.</sup>
- Regliero. 2. Comp. d. <sup>afno</sup> <sup>Tronbetta</sup> da <sup>Nazze</sup> <sup>Regliero</sup> l. 10. 1650 - 44

Perota - 4	Vote d. Donia Perota Rotta l. 10. 1650	51
Prouana - 2	Dotone d. Vittorio Boni Procura Co. d. Seyre a Paulara Procura Caclevana Co. d. Prui l. 10. 1650	144
Pija - 10	Vote d. Madala Nella Piga Comitata l. 10. 1650	531
Pautato - 30	Comp. d. S. de Edeuira de S. Pautato l. 10. 1650	658
Pellerino - 19	Let. d. Stefano Pellerino l. 11. 1650	711
Parulla - 9	Vote d. Maria Parulla Rotta l. 11. 1650	21
Pagliaro - 8	quitta d. Nicolo Pagliaro da S. Pichiano l. 12. 1650	555
Pasta - 26	quitta d. Pil. Pasta e Paolo Rotta a Paul Carolo l. 12. 1650	725
Pellione - 18	Renuncio. d. Liabella Pellione Sempina de Monab Rotta l. 12.	
Pasta - 25	Vend. d. Pa. Pasta a S. Rotta l. 12. 1650	551
Perico - 9	Ed. d. Pa. Perico da Mars. Amad. de Velle l. 1. 1651	281
Pancalbo - 5	quitta ha Michele Pnt. Colussi, e S. Pancalbo l. 2. 1651	146
Pelarra - 27	Comp. d. Lucret. Pnt. da Cese Pelarra l. 2. 1651	155
Palestre - 12	Vote d. Sanna Palestre Gio l. 5. 1651	24
Pasqualin - 4	Procura d. Anna Maria Colla et Carl. Pasqualin l. 7. 1651	129
Panetto - 26	Renuncia d. Pio Panetto religioso del B. S. d. S. a S. P. Carolo l. 2. 1651	22
Palauicino - 13	quitta d. Carl. G. Palauicino a Mars. Car. Milano Carolo l. 2.	
Pesca - 29	olleg. d. S. S. Feyoni da Attilio Pesca Mars. Procura Michele Cardero, e Donia Anagnone Leguata Mars. Carolo e quitta dalla Co. d.	
Piocano - 21	lett. Ricca da Carlo d. Ajk & Don. An. d. Aurora l. 7. 1651	515
Pajis - 25	quitta d. S. Maria Corra, a Maria Sabasca Caraca Caraca d. postum S. Michele Pajis l. 9. 1651	1189
Pennapiglio - 25	lett. d. Carl. Amad. Pennapiglio l. 6. 1653	255
Pellerino - 29	Reclamaro d. Stefano Pellerino, da Mars. Rotta l. 9. 1651	725
Patarino - 20	quitta d. Carl. Patarino a Michele Angel. Velle l. 7. 1654	705
Pancaglio - 18	quitta d. Carl. Pancaglio da Lucia Ormaret l. 1. 1658	105
Pittuino - 22	Compra di franco mortino da S. Pittuini con Gio. Satta	
Pancalbo - 21	quitta d. S. S. Pittuina Pancalbo, a lora d. S. S. da S. Bernard. l. 10. 1650	611

1650

Settembre

Q

Proavana	20	Proavana d. Maria Maria e Paola Proavana C. d. Colegro	12	117
Preparato	27	Preparato del mar. Preparatori in A. Thielh l. g. 1650		153
Prvona	14	Comp. d. Paolo Paolo Prvona da Pietro Scavone l. g. 1650		203
Pistone	18	Comp. d. Paolo Agostino Pistone l. g. 1650		283
Potto	18	Comp. d. Maria Paolo Polano del P. d. Moreta l. g. 1650		297
Pasta	14	Comp. d. Carlo Verretti d. Mib Pasta l. io. 1650		109
Pochetiro	20	Pochetiro d. Lorenzo Pochetiro d. Alessio Caccia l. io. 1650		713
Pescina	13	Comp. d. Carlo Pescina Bottia l. ii. 1650		491
Pergano	8	Pergano d. Carlo Pergano d. Tomaso e Agostino Maria de Pergam. l. ii. 1650		585
Paoli	24	Paoli d. Roberto de Paol. l. 12. 1650		74
Poituen	16	Poituen d. Stefano Aned. Arnulfo, a Nicolo Poituen l. 12		297
Pochetira	7	Comp. d. Canale Pochetira Megliera l. 12. 1650		135
Pichiero	12	Comp. d. Carlo Pichiero d. Paolo Mib Pasta con Antonio d. Maria		
Pasta	12	Comp. d. Carlo Pichiero d. Carlo Saff		441
Pasterij	14	Pasterij d. Carlo Pasterij in Maria Carlo Pasterij l. 12. 1650		441
Pagliero	12	Pagliero d. Biaggio Pasten Paolo Pasten d. Maria Pasten l. 12. 1650		609
Palacina	23	Comp. d. Carlo Palacina d. Biagio Palacina l. 12. 1650		57
Palloroth	19	Palloroth d. Maria Palloroth d. Paolo Paolo Venassa l. 12. 1650		425
Pernetta	9	Comp. d. Maria Pernetta da Pietro de Cucca l. 11. 1650		109
Piatta	28	Piatta d. Vicario Piatta Latta, a Paolo de Meffari e Legont Biaggio Latta l. 11. 1650		121
Porcellis	30	Comp. d. Maria Porcellis d. Paolo Mib Trabuco l. 6. 1650		292
Piccono	30	Comp. d. Paolo Mib Piccono da Paolo Trabuco l. 6. 1650		174
Piccono	30	Comp. d. Paolo Mib Piccono da Paolo Trabuco l. 6. 1650		174
Paule	23	Paule d. Roberto de Paule Caresana l. g. 1650		140
Parecia	10	Parecia d. Casella Robola Parecia l. 8. 1650		121

1650

Settembre

P 90

- Ponte — i. Quira' d. Eulis Tek Balthis (Cura Sav. d. Quant. & alt. Azzari) d. Carlo de Ponte, 8. *Lib. Lucchese 1617* — 519
- Ponte — b. Dazione de *aliqua* *Paulone* *Mola* d. *Lib. Diep.* J. *Lib. Corpis de Vinea* *et* *Lib. de* *Luigge* *Volona* *Quira* *da* *Maria* *del* *Pal. Venetico* *1617* — 509
- Pevnet — i. *Ratti* *de* *Wall* *Rockilla* *da* *Anna* *Maria* *Carota* *Bernal* *C. Doglianis* *1617* — 509
- Pasevoni — i. *Vestella* *de* *Vij.* *Pameron* *in* *Caunia* *e* *Lib. Hejrona* *1617* — 291
- Carloia — i. *Inventari* *de* *Sinac* *Supra* *Carloia* — *Lib. 6. 1633* — 388

87  
83  
81  
80  
79  
78  
77  
76  
75  
74  
73  
72  
71  
70  
69  
68  
67  
66  
65  
64  
63  
62  
61  
60  
59  
58  
57  
56  
55  
54  
53  
52  
51  
50  
49  
48  
47  
46  
45  
44  
43  
42  
41  
40  
39  
38  
37  
36  
35  
34  
33  
32  
31  
30  
29  
28  
27  
26  
25  
24  
23  
22  
21  
20  
19  
18  
17  
16  
15  
14  
13  
12  
11  
10  
9  
8  
7  
6  
5  
4  
3  
2  
1

Parella - 5	Cr. d. Alessio L. Marchi de Parella Mar. d. Brots, dal Quercu d. Augusta l. 10. 1650	36
Perucca - 5	Cr. d. Matteo Bertenga d. d. d. Perucca l. 10. 1650	39
Perga - 11	Dottore d. Scanna Cialabotta Nicotina d. d. Bert. Perga, ex Marta Rea Perga l. 10. 1650	55
Piddes - 6	Comp. d. Michele Richeri dalle Coste d. Pider l. 10. 1650	51
Palauccino - 14	Comp. d. Vittorio Marchi Palauccino d. Maria Novina l. 10. 1650	101
Palauccino - 14	Cr. d. d. Palauccino d. d. Novina l. 10. 1650	109
Pallievi - 16	Cr. d. d. Novina d. Pall. Pallievi l. 10. 1650	111
Parauccino - 14	Procena d. novita Klegia in Procena Parauccino l. 10. 1650	113
Parenti - 18	Procena d. Giulio Ann. Parenti in Procena Parenti Parenti l. 10. 1650	114
Pegato - 11	quinta d. Ann. Joh. d. Tabà Pegato Tarantata l. 10. 1650	121
Poncino - 15	Comp. d. Mellano Poncino d. d. Poncino l. 11. 1650	509
Perachia - 8	Dote d. Ann. Maria Colomba Perachia l. 12. 1650	91
Pergami - 29	Delib. d. Cr. e Donis Pergam. in d. d. Pichu. n. l. 12. 1650	669
Pestiuino - 29	Delib. d. Cr. d. d. d. Pestiuino	689
Picotina - 11	Dote d. Beaterina Tradena Teresona Picotina l. 1. 1650	103
Pasterij - 17	Dote d. Marg. Pasterij moija l. 4. 1651	17
Petra - 18	Remissione d. Nicolo della Petra a d. d. d. d. l. 1. 1652	155
Pantocia - 17	Procena d. Paolo Capare Pantocia l. 6. 1655	568
Plancia - 2	Dote d. Ann. Mauricia Leberch. d. Anna Anna Mauricia delle Brandille e quinta d. Ann. della Plancia e Pesta Borsa gl. d. d. d. d. l. 4. 1651	121

1630.

Ottobre

L. 91

1630.

Novembre

L.

- Palliero - 3. Ricerca d. Maria Feltrano da Pech. Pitt. Pallero L.ii. 1650 21
- Pasta - 10. Vendita d. Dionigi Meyrier a Pio. Pitt. Pasta L.ii. 1650 - 55
- Pochetino - 10. Quitta d. Carlo Casasco da Polardo Pochetino & Virginia Bellarini  
& Scara Margio Bellarini L.ii. 1650 - - - 45
- Pavauino - 12. Procura d. Maria Filippa in Marco Pavauino L.ii. 1650 - - - 101
- Pevera - 19. Quitta d. Paolo Morente da Domenico Alati Pevera L.ii. 1650 - 109
- Pastoris - 19. Casa d. Pio. Colomba da Kalle Pastoris L.ii. 1650 - - - 261
- Persenda - 8. Quitta d. Paolo Persenda da Maria Catta Recliani Persenda L.ii. 1650 - 101
- Paolino - 9. Quitta in Paolo Borasso Pio. Longino e Paolo Paolino L.ii. 1650 - 109
- Pollo - 19. Comp. d. Pio. Colomba da Paolo Pollo Nov. d. Proghera L.ii. 1650 - 52

Pagliarolo	24	quinta d'Isola Verri glia Città d'Alta a S. Borella Mars Grande	
Prandi	25	Pa. Stefan. Rolf e Pa. Ant. Macagata & Michele Angeli	
Perolina	15	Pa. d'Angela Pontina Parolea de Simone d'Albino l. 12. 1651	25
Pereno	24	quinta d'Pa. Pereno a Michele Angeli e Catta Pereno l. 12. 1651	51
Pancia	12	Retrouer. d'Pa. Pancia de Mars Ant. Rabin l. 12. 1651	103
Porta	23	Comp. d'Pa. Salante da Maria Rocca e Catta della	159
Polonghera	29	quinta della Città d'Polonghera a Marco d'Hauon de Strandy	171
Polonghera	29	Comp. d'Pa. Marco Strando Mar. d'Anagla l. 12. 1651	201
Piselli	10	Pa. d'Lucretia Borell. da S. Maria Cotta della Trinita	201
Pichiero	12	Comp. d'Pa. Pichiero & più uidi Santa l. 12. 1651	213
Pertuscia	29	Pa. d'Agostina Catta Pertuscia Boschis l. 12. 1651	213
Perlascha	10	Comp. d'Pa. Perlascha da Angela Casatire S. d'Argenta l. 12. 1651	211
Pasta	12	Pa. d'Madala Cigaretta da S. Ant. Pasta, e S. Tomero l. 12. 1651	227
Portia	11	quinta tra Pa. Presente, Carl. Portia, Carl. Cypriano, e S. Easo	235
Pasalacqua	25	Pa. d'Pa. Pasalacqua da S. Ant. Lesna l. 6. 1651	252
Potto	5	Dechumone d'Lucretia Angeli Pall. da Mars del Potto Mar. d.	289
Peranda	20	Pa. d'Pa. Peranda da S. Ant. Peranda l. 9. 1651	351
Piccha	5	Comp. d'Pa. Piccha da Luigi Carapona l. 11. 1651	37
Pastore	21	Pa. d'Pa. Pastore da S. Ant. Pastore l. 12. 1651	381
Prati	23	quinta d' Maria Santa e più uidi. adinaro inghe	41
Porto	15	Amena d'Pa. Porto & Carl. Sotris in Carl. Porto l. 12. 1651	501
Piato	1	quinta d'Pa. Piato da Lucretia Scyppia l. 8. 1651	103
Piato	1	quinta d'Pa. Piato da Lucretia Scyppia l. 8. 1651	103



1550 - Dicembre P.

Pio - - - - 18. Note d. Donna Sallara L'Alceta dall'officio P. 12. 1550

Perucha - 1. quitta d. Pat. Belli da P. nonis magro e ollea da M. Penica

Pacesio - - 13. quitta d. Messaro del Searo da P. Anolano e P. Pavesio

Ponte - - - 14. Donazione d. Traris Ponte all. M. S. P. Pavesio & cetera P. 12. 1550

Parato - - 15. Comp. d. Trevis Monis P. D. Valterona da M. Anton. Anon. P. 4. 1550

Paveroni - 1. Same in paga d. P. Patti Pavesio. d. An. d. San. Maria, P. 2.

Provana - 1. Same in paga d. P. Patti Pavesio. d. An. d. San. Maria, P. 2.

Palauicino - 2. quitta d. fratelli Anonella a bit. Moris Palauicino P. 12. 1550

Palauicino - 2. quitta d. fratelli Anonella, bit. An. Palauicino, P. 12. 1550

Pa gliano - 2. M. S. P. quitta - d. An. Boyjo & Apollonia Anon. Boyjo P. 12. 1550

Paverano - 20. Inventaris del C. Carb. Paverano P. 4. 1550

Rouero	3	Quitto d. Carlo Jacinto Rouero d. della Volta in Marigo d. Papparo Papparello de Lazzarico da Caba Morella Caba	1650	25
Rolla	5	Procura d. P. Marco Rolla, in Base Vincenzo de Tardi	1650	25
Ratto	10	Comp. <sup>a</sup> d. Marco Felino Carra d. Venato da P. Michele	1650	25
Rossi	11	Comp. <sup>a</sup> d. Is. Vico da Paniano P. e da Carlo Vincenzo Carrato l. 1. 1650	1650	61
Roualetto	13	Test. d. Don. Roualetto d. Dono Roualetto l. 1. 1650	1650	79
Reordona	4	Test. d. Maria Reordona de Teacomini l. 1. 1650	1650	125
Rouero	14	Traxa tra C. Schiva C. d. Tensole, et Marco Rouero l. 1	1650	1
Resana	3	Affetto d. Marco Lopez da Margita Fardone Marina Volnerem l. 1. 1650	1650	291
Rolla	31	Procura d. Marco Rolla in base Marco Paton l. 1. 1650	1650	251
Rossetti	15	Comp. <sup>a</sup> d. Marco Paudetto da Puyali Rossetti Cravina l. 1	1650	277
Rovengo	15	Comp. <sup>a</sup> d. Dono Rovengo C. d. Luerna da Puyali Cravina l. 1. 1650	1650	283
Ruschis	19	Dono d. P. Angelo Ruschis da Ant. Bianchi l. 1. 1650	1650	213
Ruschis	29	Declarazione d. Marta Ruschis Longaglia da Jos. Maria l. 1	1650	213
Rouero	19	Perenzia in condana d. Pri. Cauda a Dono Rouero l. 1. 1650	1650	213
Ruschis	17	Quitto tra Paolo C. Bergera ed. Teresa Ruschis l. 1. 1650	1650	213
Ratto	25	Acquisto d. Cleofredo Ant. Ratto da Felippo Capella l. 1	1650	213
Reynaudi	26	Acquisto de Puyali Bertin da Giuseppe e Luigi Reynaudi l. 1. 1650	1650	213
Ramondini	22	Quitto d. Michele da Masira Ramondini da Felippo Ramondini e Sebastiano Scitta l. 1. 1650	1650	213
Rossetti	3	Procura d. Pontina Rossetti Ancheria in Pri. Biggca l. 1	1650	213
Romera	14	Dote d. Latta Boetta Romera l. 1. 1650	1650	213
Rossi	22	Dote d. Violante Nika Rossi l. 1. 1650	1650	213
Rogiera	4	Comp. <sup>a</sup> d. Anna Maria Palla Rogiera da Ant. P. d. Rogiera l. 1	1650	213
Rossetto	22	Comp. <sup>a</sup> d. Dono Rogiera d. Pietro Rossetto l. 1. 1650	1650	213
Rolando	11	Quitto d. C. Rolando da C. Garza l. 1. 1650	1650	213
Reuigliasso	25	Comp. <sup>a</sup> d. P. Carosano d. C. d. Reuigliasso l. 1. 1650	1650	213
Rachis	22	Comp. <sup>a</sup> d. Angel. Cuervo da Maria Ant. Rachis l. 1. 1650	1650	213
Romonetto	17	Comp. <sup>a</sup> d. Taddeo Rononetto d. Rononetto da Felippo Rononetto l. 1	1650	213
Reuando	17	Comp. <sup>a</sup> d. Papparo Reuando de P. d. Pralorno d. Puyali Cravina Reuando l. 1. 1650	1650	213
Rickero	12	Quitto d. P. Patti Bello a Michele Rickero l. 1. 1650	1650	213
Rickiarda	25	Dote d. Ant. C. Rickiardo Portendo l. 1. 1650-1656	1650-1656	213
Rok	7	Comp. <sup>a</sup> d. P. Patti Felice, cers. i Puyali Rok Brunetta l. 1. 1650	1650	213



1650

febrero

94 R

Rosso	28	Tratte d'Angel Rosso a S. Michele Retano e cred. della Coita	559
Resano	28	di S. S. d. Borge l. r. 1650	559
Rauciola	27	Accordo tra Carlo Panayro L. della e Franca Dogliana Ravida con quita da Pietro Ravida l. r. 1650	17
Rabaglia	1	Tratte d'Angela Rabaglia Musa Marcella l. r. 1650	17
Rabaglia	1	Tratte d'Angela Rabaglia Musa Sci. Sci.	17
Richardo	28	Tratte tra Paolo Creante e P. Riccardo, d. Borge F. d. F. d. F.	17
Rivalta	1	Affide d. Nave Aurelio Rosoli dalla Coita d. Rivalta l. r. 1650	17
Restagno	5	quita d. P. Bellale d. Nelli Minelli con Michele Nelli de Borganello Deposito in B. ante Restagno l. r. 1650	48
Rosa	14	Tratte d. Margh. Rosa Barcelli l. r. 1650	48
Rouera	12	Tratte tra Carlo Felice Rouero Bar. d. Perrauat e Rouera Margh. Porte Rouera l. r. 1650	54
Rouere	5	quita delle Coite d. S. nuovo d. Amara Della Rouere con Fran. Caiffier Rouere l. r. 1650	54
Rama	4	Comp. d. Leo Rama de Altra S. Maria l. r. 1650	54
Romero	4	quita d. Clemente Romero da Luis Caladron Coma l. r. 1650	54
Ripis	19	quita d. P. mutante da Ripare Ripis l. r. 1650	54
Rapella	22	Tratte d. Peasara Rapella Verrieta l. r. 1650	54
Romero	8	Comp. d. Met. Bosis da Clemente Romero l. r. 1650	121
Rockij	5	Comp. d. P. Rockij da otto Conob l. r. 1650	19
Rotti	22	Tratte tra Lud. Andrei e Fran. Maletto d. Marcia de Rotti l. r.	110
Rolanda	7	quita de Puyal Rouer. Rolanda da Bades. Coita l. r.	112
Rockij	30	Tratte d. Luciana Bordon. Rocaloto e Bordon d. P. l. r.	112
Rolfa	5	Tratte d. Laura Caspari. Rolfa l. r. 1650	112
Regolino	21	quita tra Fran. e Carlo de Ferrinj e Nicol. Regolino l. r. 1650	112
Rosso	4	Affide d. Honorab. Caretico d. Talon a Bades. Rotti l. r. 1650	112
Rombelli	9	Tratte d. Anna Buggia. Rombelli l. r. 1650	112
Rocca	16	Admunt. de Casaru. d. P. d. Doris da Fran. Bordini e P. Rocca l. r.	112
Radicati	12	Ricati d. Abbate Radicat. Co. d. Casaru. da P. Bades. Bosis d. Bades. Puyal. Salveit. Coira l. r. 1650	112

50  
45  
38  
1  
27  
14  
93  
10  
15  
20  
22  
40  
55

1630

Marzo

R.

Rauier	7	Procura d' Claudio Brullier in Fran. Rauier l. p. 1630	155
Rouenda	12	Procura d' Fran. Rouenda Scz. in Don. Rouenda l. p. 1630	175
Rasino	12	Comp. d' R. Rasino da P. Rata Ranore d' S. d.	
Rumore	12	St. S. <sup>3</sup> Montato l. p. 1630	199
Rinaldo	4	Procura d' Giuseppe Rinaldo in Felippo Raschi l. p. 1630	213
Rasetto	4	Procura d' Giuseppe Rinaldo in Felippo Raschi	213
Rica	14	Comp. d' Ruggal Bell. d' a Fran. Dani Bertola con riscatto a R. Don. Rica d' quitta da Michele de Bent l. p. 1630	219
Rinaldo	4	Prochiamone d' Giuseppe Rinaldo in Madala Rinaldo Borella a Lorenz. Borella l. p. 1630	231
Ripa	12	Comp. d' Virginia Ripa da Ruggal Vasallo l. p. 1630	309
Rasetto	4	Prochiamone d' Fran. Raschi a Matt. Lucione l. p. 1630	455
Randrone	2	Prochiamone d' Fran. Randrone Lazzetta l. p. 1630	455
Richiarda	20	quitta d' Don. Rinaldo in Madala Rinaldi d' Rinaldi	455
Ruscata	5	Comp. d' Paspareo Mury. de Cenera da Carl. Ruscata l. p. 1630	455
Raroto	4	quitta d' R. Raroto da Ruggal. Volpe Poggio l. p. 1630	553
Ruschis	4	Comp. d' R. Ruscata da R. Vincent. Ruschi con Rinaldi Rinaldi d' quitta d' R. Ruscata l. p. 1630	553
Rochati	5	quitta d' Fran. Rochati in S. Coloberto da R. Rinaldi	553
Rosa	12	quitta d' Fran. Ruscata da R. Rinaldi l. p. 1630	553
Rufino	16	Prochiamone con quitta in R. Rinaldi in S. Rinaldi l. p. 1630	553
Rouetti	26	Comp. d' R. Marco Ruggal da Ruggal. Ruscata l. p. 1630	700
Ruscata	24	Comp. d' Fran. Ripa da Carl. Ruscata da Rosara Pelota l. p. 1630	710
Ruscata	24	quitta d' R. Ruscata da Ruggal. Pelota l. p. 1630	710
Ratto	28	Comp. d' R. Ratto l. p. 1630	710
Rolla	11	Prochiamone d' R. Rollo da Fran. Rollo l. p. 1630	91
Robbio	25	quitta d' Carl. Robbio dall' offic. Pis l. p. 1630	105
Rolardoni	17	Comp. d' Vincent. Rolardoni da Rinaldi l. p. 1630	109

Rogiero	27	Red. d. Fior. Roggero l. q. 1650	120
Rossa	01	Comp. d. Marg. Rosa da Chiaro d. Ambr. con Enabera Vendita d. Retruento d. Giulia Melega l. q. 1650	127
Rossà	29	Convenzione tra Pasqu. Rossari Franco Misole Pasqu. Perole e Pas. Cresole l. q. 1650	141
Rejneri	29	Red. d. Carb. Ant. Rejneri l. q. 1650	186
Rejneri	29	quitta tra Raff. Copponi d. Carb. Ant. Rejneri l. q. 1650	187
Romagnara	17	Red. d. Franca Pasina Romagnara l. q. 1650	207
Rolla	10	Procura d. Ben. Lanondo in Matteo Rolla l. q. 1650	295
Rognone	26	Affid. d. Gal. Rognone d. Ant. Varetto d. Blasco Rognone dalla Citta d. Genova Segorta Pas. Miele Rognone l. s. 1650	95
Robbio	5	Acquist. d. L. Ant. Bertolio da Carlo Robbio l. s. 1650	288
Richerio	28	Comp. d. Michele Richeri da Matt. Nicastro Negrotto l. s. 1650	295
Roletta	18	Renuncia d. Franca Maria Roletta Peolara da Donato Peolara Calusia et obliq. d. Michele Peol. Calusia l. 6. 1650	9
Riccardo	28	Pro. d. Marco Riccardo da Maria Agreste l. 6. 1650	203
Rejnaudà	17	Red. d. Franca Maria Rejnaudà Romagnara l. 8. 1650	291
Romagnara	17	Red. d. Franca Maria Rejnaudà Romagnara l. 8. 1650	291
Rejnerij	26	Procura d. Carb. Ant. Rejnerij in Raff. Copponi l. q. 1650	220
Raschis	4	Affid. d. Clelia Raschis e sue figlie a Pas. Carlo Bogij l. q.	1650
Richetta	22	Red. d. Tevanna Richetta Perrotta l. s. 1650	47
Richetto	24	quitta d. Pas. Batt. Richetto da Ant. Batt. e Marg. Biola Richetta Roncola l. s. 1650	157
Ratto	24	quitta d. Pas. Richetto da Ant. Sup <sup>o</sup>	155
Roncola	24	quitta d. Pas. Richetto da Ant. Sup <sup>o</sup>	155
Rattetto	4	Testam. d. Maria Rattetto l. 1. 1650	48
Rotaron	21	quitta de M <sup>o</sup> del Carmine d. Ant. da M <sup>o</sup> Rotaron l. s.	1650
Rejneri	7	Accordo tra i M <sup>o</sup> Rejneri e Carb. Ant. Rejneri l. q. 1650	189
Rola	29	obliq. d. Carb. Provara (o. d. Clegro) con Pas. Batt. Rola l. m.	284
Rola	29	obliq. d. d. Provara con i M <sup>o</sup> Rola l. 12. 1650	292
Rotto	4	vend. d. Teodoro Rotta a Eulm. Maria Pastery l. s. 1650	55
Ranoto	26	Comp. d. Ott. Cocorab da Paolo Ranot l. 2. 1650	46
Rejsano	14	Test. d. Pas. Ant. Rejsano e Pas. Don. Bantano l. 1. 1650	361

Riccia	9	Procura d. Franco Riccia, in Arb. Brugia l. q. 1650	155
Ratura	20	Quitt. d. M. Nazz. d. De M. dell'arte. Todoris d. P. et G. Rascun, e Arb. Berti alla Capatawita d. P. secondo l. q.	229
Rosale	20	Cava d. Giuseppe Carovone in Pias Rosale l. q. 1650	253
Rejnoro	22	Relinquit. d. Carlo Paparelli e giur. vdi. P. M. na. i. M. P. e 1625	253
Roueri	9	Comp. d. Arb. Anselmo da S. Agata. Roueri l. q. 1650	650
Rusimira	00	Quitt. d. Mrs. Maria Anata Rusimira Occoranda da P. Perrone & Giulian. Anab l. q. 1650	671
Ricetti	25	Permuta tra Pech. Fran. d. Amphous & P. Carlo Ricetti l. s.	111
Romagnan	29	Quitt. d. Carlo Fran. Cavet da Tati Vegu, e Quitt. do. l. s. 1650	121
Rouere	4	Traslat. tra Cecilia Caba' della Rouere, Piodasca & Margta. Paniera d. Mrs. Portia Soelle Piodasche l. s. 1650-164	215
Rasura	10	Quitt. d. P. Bati Rasura & Anata Piodasche della Volucra Pionis Falconello l. s. 1650	224
Roppoli	13	Comp. d. Nazz. Trovis d. Mrs. e Lucretia de Roppol. l. s. 1650	281
Ré	4	Quitt. d. Euldo. Re d. Angela Maria Rasirata P. i. Lea. l. s. 1650	281
Rusinata	4	l. s. 1650	281
Rusinata	10	Verd. d. Angela Maria Rasirata P. i. Euldo Bogetti l. s. 1650	281
Rusinata	25	Quitt. d. P. Bogetti d. d. Rusinata & Altra da Racomira Cavetta da Paggi Vojepe l. s. 1650	364
Rejna	30	Col. d. Tito. Paglia da Caba Rejna l. s. 1650	405
Raroto	13	Affitt. d. Pich. Fran. de mede. d. Piodasche Raroto l. s. 1650-90	421
Rosso	23	Alleg. d. Tito. Pina de Ronis Rosso, e Pottano Chabita l. s.	459
Rejnanda	4	Quitt. d. Arb. Battuel. de Purgat. Borrell Rejnanda l. s.	459
Rosignano	2	Comp. d. Mito. Passeraro C. Corach. da Pech. M. P. Rosignano & Quitt. d. Mrs. Maria Piodasca Passeraro e d. Sebode e Fran. l. s. 1650	459
Quata	11	l. s. 1650	459
Rocca	4	Comp. d. Pado. Rocca da Piaci Cavado l. b. 1650	513
Rajmondi	14	Comp. d. Nazz. Ignati Anselm. da Leonora Rajmondi Rocchiaro e Verd. d. Chiafredo Rocchiaro l. s. 1650	513
Rolando	7	Comp. d. Agnes Rolando da P. secondo Caloris l. io. 1650-627	513
Rasetto	23	Quitt. d. P. Bati Paltre da Nazz. Rasetto l. io. 1650	513
Rolando	28	l. s. 1650	513
Rolando	29	Quitt. d. P. Rolando l. io. 1650	513
Rolando	6	Acquist. d. Lucretia Beuggia de P. P. Rolando l. io. 1650	513
Rasetti	21	Acquist. tra i Poch. Rasetti l. io. 1650	513
Rolfa	15	l. s. 1650	513
Risso	26	Affitt. d. Constat. Rolfo da Carlo Donat. Grand. de Caraglio l. io. 1650	513
Roberta	10	Vote d. Caba' Carbolina Roberta l. i. 1650	513
Rascona	25	Quitt. d. Mrs. Annar da Mrs. Maria Rascona Caba l. s. 1650	513
Rapis	29	Comp. d. P. Bati Musante da Agnes Rappi, Rapisiani, Pech. Rapisiani l. s. 1650	513
Ranonetti	29	Comp. d. P. Bati Musante, da Agnes Rappi, Rapisiani, Pech. Rapisiani l. s. 1650	513
Rasetto	23	Quitt. d. Pietro Fran. Masena d'Agnes. Pech. l. s. 1652-669	513

Rufino) = 11: Cen.<sup>o</sup> d' Ottavia<sup>na</sup> Riva ad Enrico Rufino Conte d.  
 Riva ) ut<sup>o</sup> Diaro, e quit.<sup>o</sup> d. Gio. Colomba - - - L. 12: 1651-254

1650

Maggio

Rivalta a. 1. Olleg. d. Paolo D. Avrois Parth. Lucifia d. Ant. Le. 1650 - 113  
 Ca. Cocto d. Rivalta d. Parth. Avrois l. 1650 - 113  
 Reyrone s. 5. Pucina d. Paul. (D. Reyrone) 12 alth. Parth. (D. Reyrone) l. 1650 - 113  
 Romagnaro. 6. Cont.<sup>o</sup> d. Ben. Romagnaro l. d. Verle da Denis l. 1650 - 113  
 Romagnaro. 10. Pucina d. Biara Schiani Bertovara 12 l. 1650 - 113  
 Rasi - 16. Olleg. d. Carlo Codalaga d. Ramiaz Parth. l. 1650 - 113  
 Rouvera 21. Rote d. Ercena Marz. Parth. Rouver l. 1650 - 113  
 Rouvenda 4. C. d. Fran. Troca d. Alcat. Rouvenda l. 1650 - 113  
 Rolla - 2. C. d. Matt. Rolla da Fran. Rasett l. 1650 - 113  
 Rasetto - 12. C. d. Matt. Rolla da Fran. Rasett l. 1650 - 113  
 Rouere - 15. C. d. Carlo Parth. Rotta Rouere Mar. d. Rouvenda l. 1650 - 113

Ragnauda	18	Set. d. Santa Ragnauda Mogatta l. 5. 1650	297
Rossa	21	Sete d. Isabella Maria Esclusa Rossa l. 7. 1650	323
Ragnardi	19	Revisione delle Cose d. Castagnole ad A. Ragnardi l. 5. 1650	288
Ranoto	14	Teccib d. Tabet Ranot l. 5. 1650	418
Reuiglia	31	Set. d. Santa Maria Descajlara Reuiglia l. 5. 1650	451
Roderi	24	Revisione m. i. Hall Roderi l. 6. 1650	309
Roncho	21	Comp. d. Gualt. da Roncho da Michele Mol. d. l. 6. 1650	361
Rubato	10	quinta d. Nicol. Rubato da Pa. Sub. Villa La Terrell, e Franc. d. Anon. l. 6. 1650	459
Rejsano	21	Set. d. Casare Sub. Rejsano da Don. Paulato l. 7. 1650	113
Roanda	1	Set. d. Carlo Roanda l. 7. 1650	115
Rolando	18	Vento d. Procura d. Carlo Rolando a Pa. Scimiti l. 7. 1650	255
Rauier	10	Cre. d. Claudio Boullier da Marc. Rauier l. 7. 1650	277
Rejnone	25	Procura d. Maria Rejnone Clara in Paolo Rejnone l. 8. 1650	180
Radicato	5	Comp. d. Marc. Ant. Radicat da Sen. Natello, d'Altra da Leon. Berub l. 12. 1650	243
Richa	25	Revisione d. Marc. Ant. Michelak da Marc. Richa l. 12. 1650	71
Rauisco	9	Comp. d. Pa. Moanina da Nicol. Manone et Isabella Manone Borgies Steppina con Carlo Rauisco l. 12. 1650	248
Rosetto	25	quinta d. Pa. Rosetto da Edo. Miglioretti l. 12. 1650	257
Ricca	6	Set. d. Ottaviano Ricca ad os. Baroni l. 9. 1651	56
Ruffino	6	Cre. de. Hyl. la. Faja da Ferris Ruffino l. 8. Decem. 1651	112
Reggio	24	quinta d. Mo. Reggio a Sebast. de. Rosandi l. 12. 1651	375
Roatto	21	Atto della Cose d. Roatto a Regal. e. Cairra d'Altra Man. d. Ferruccio l. 6. 1651	376
Reuello	19	Comp. d. Nicol. Troja da Sub. Reuello l. 1. 1651	241
Ruffino	20	Accordo tra Ferris Ruffino Co. d. Diana e. Luigge Sub. Constantia l. 12. 1651	255
Rasini	10	quinta d. Marc. Sub. Michelak a Vito Maria Rasini Pergana et Vento da Eudora M. dal Felone l. 4. 1651	58
Recrosio	5	Set. d. Pa. Patri Recrosio e. Marc. Potta da Elean. Potta d. Auignone Edad. M. dal Felone l. 4. 1651	1013
Rocketh	12	Set. d. Madala Rocketh l. 9. 1651 un et e. portato di giugno l. 6. 1651	227
Ricara	23	Revisione d. B. Pels. Ricara da Arcim. Valperga Ricara l. 5. 1654	309
Rouero	10	Comp. d. Set. Patania, da Marc. Rouero Co. d. Creole l. 7. 1654	21
Rubata	11	Compra d. Ludovico Vani da Paola Dragata Rubata et Paumina Dragata l. 5. 1650	288

1650		Luglio		L	
Rouedda	10	quinta d' Maria Rouedda de Quarriz ad Anna Maria Taviera	16. 1650	461	
Ricca	15	quinta d' Paolo Baretta a Donco Ricca	16. 1650	461	
Reynaldi	20	Comp. d' Luigi e Paolo Peccato da Maria Reynaldi	16. 1650	476	
Ruffina	14	Allego d' Maria Terzi a Lentile Ruffina	17. 1650	55	
Re	8	Comp. d' Eulio Rolle da Roberto Prato	17. 1650	71	
Reraudi	18	Reveria d' Berard. Proth. Co. d' Buetolo a Giuseppe Reraudi	17. 1650	149	
Ravia	20	Proclamazione tra i Piregal. Saverio Casca Rava	17. 1650	209	
Ravia	20	quinta d' Giuseppe Doffo da Anna Maria Rava	17. 1650	315	
Roueda	14	Comp. d' Andrea Marchionno da Matt. Roueda	18. 1650	89	
Rattervis	25	Dote d' Anna Maria Rattervis Bergarella	18. 1650	91	
Richiardi	14	Dote d' Don. Praxia Richiardi	18. 1650	148	
Rochea	26	Ceto d' Don. Monteb. a Lucretia Monteb. Rochea	19. 1650	151	
Ramelli	18	Ratti d' Maria Belmont a Don. e Pietro Ramelli	19. 1650	55	
Rosso	18	quinta tra i Piregal. Pasquale Megliera e Maria Proth	19. 1650	77	
Rochea	21	Proth. tra Felice Carceras, Sub. Marchese, e Paolo Rochea	19. 1650	199	
Rosse	15	Ceto delle sorelle Rosse da Pa. Capone	19. 1650	198	
Raspa	11	Patroni d' Claudio Raspa da M. Raspa	17. 1650	350	
Ratta	11	Dote d' Lucia Caballone Ratta	16. 1650	209	
Roticca	20	Donazione d' Pa. Don. Nuno da Helena Roticca, Micheli	19. 1650	21	
Rejtara	8	Aspirata d' dote d' Anna Maria Rejtara un. u. e' alth. cognome	19. 1650	23	
Rochietti	5	Testam. di Mad. Rochietti	lib. 9. 1650	303	
Rochietti	12	Testam. di Mad. Rochietti	lib. 9. 1650	304	
Rono	11	Transat. d' dazione in paga tra Secondo Rono e il Conte			
Rosis	11	usufr. Alessandro Rosis e Pio Paolo Rosis per Franca mo. Perchia Compont.	18. 1650	309	



Rajmordi - 4	quinta d'Lucretia Rajmordi da Don Gabriel d'Almeida l. 7. 1650 - 39
Ruata - 20	Procure d'Antonio Ruata Canerone a Paolo Ant. Canerone l. 7. 1650 - 157
Rinaldo - 29	Procure d'Luigi Rinaldo in San Pietro l. 7. 1650 - 25
Riva - 2	Comp. <sup>a</sup> d'Lu. Gabrio da Eugub. montell. Riva Vecchia l. 7. 1650 - 391
Roueda - 6	Comp. <sup>a</sup> d'Lu. Martello da Bart. Salinaro & Fratelli Roueda l. 7. 1650 - 161
Rauciola - 26	Dote d'Anna Rauciola Rauciola l. 7. 1650 - 180
Recrosia - 3	Test. d'Anna Cacci Recrosia Borgolia l. 4. 1650 - 15
Ranotto - 1	Comp. <sup>a</sup> d'Antonio Ranotto, e più cedi Ranotto in Lugli. e - 29
Reuello - 16	Sped. d'Antonio Reuello, da Antonio manruent Legato Paolo Reuello e Nicola Mora l. 8. 1650 - 461
Robino - 15	Conuentione tra Nicolo Rampelli Berio mar. d. Cauon con marito Vagnuza Berio e Maria Ant. Robino l. 9. 1650 - 139
Roccha - 8	Test. d'Antonio Roccha, a Lucretia Roccha Roccha l. 9. 1650 - 152
Ropolo - 16	Test. d'Luigi Test. Ropolo, da Antonio Canerone l. 9. 1650 - 157
Rasino - 12	Comp. <sup>a</sup> d'Antonio Rasino da Michele Rostano Calusio l. 9. 1650 - 228
Roletta - 28	Procure d'Anna Maria Roletta Roletta in San Pietro l. 8. 1650 - 155
Rouero - 11	Test. d'Antonio Rouero Rouero l. 11. 1651 - 195
Rouero - 11	Test. d'Antonio Rouero l. 11. 1651 - 195
Rockij - 25	Acquist. d'Antonio Rockij da Antonio Santeo l. 15. 1651 - 1
Rechiara - 19	Dote d'Anna Rechiara Bora Rocca l. 6. 1651 - 187
Riaetti - 4	quinta d'Antonio Riaetti da Eugub. Angiolmetti Riaetti l. 3. 1652. 9.
Roggiera - 9	Acquist. d'Antonio Roggiera Roggiera l. 6. 1652 - 244
Rucellora - 19	Dote d'Anna Maria Rucellora Rucellora l. 7. 1652 - 29
Rotica - 21	Donazione d'Antonio Rotica Rotica, Micheli l. 8. 1652 - 21
Riscato - 21	Comp. <sup>a</sup> d'Antonio Riscato Riscato, da Antonio Riscato l. 8. 1652 - 508
Rola - 21	quinta d'Antonio Rola Rola da Antonio Rola & Antonio Rola e Pietro Ant. de' Roggiera l. 11. 1653 - 70



Rogiera	29	Test. d'Angela Rogiera l. 10. 1650	26
Rossi	30	Mon. uorie d'Andris del P. S. Mar. d'Agostino a s. m. l. 1650	29
Rasino	1	quinta d'Nicola Rasino da Michele P. S. Caluso l. 1650	250
Rasini	2	Comp. d'Antonio Caracci (C. d. P. S. da Michele P. S. Caluso) l. 1650	122
Roveto	2	M. S. 3 Roveto Rocca d. P. S. P. S. l. 1650	255
Rita	4	Test. d'Anna Perrotto Rita l. 10. 1650	51
Rauera	17	quinta d'Nojite Let. da Salanone Rauera l. 10. 1650	655
Roth	20	Test. d'Annis de Romano C. d. Castell. r. d. a Marg. de Roth - Paniera C. d. P. S. l. 11. 1650	570
Rochati	25	Comp. d'Gualt. Rochati da Stef. Canoni l. 12. 1650	155
Ruata	26	quinta d'And. Pasta et Paolo Ruata a Luis Caracci l. 12. 1650	425
Rosso	5	Test. d'And. Marini da P. S. Paolo Vazelli, et quinta da Mariano - Roth l. 1. 1651	351
Rolla	27	Inuentari d'Annis Rolla l. 4. 1651	169
Rolla	28	Carta di P. Filippo e P. Rolla in mat. Rolla l. 4. 1651	244
Ricca	26	Carta d'Antonio Ricca a P. Novis Propolis Benti, et Carta Santa Galperga Mar. d'Annis l. 6. 1651	5
Rippa	25	Test. d'Carlo Rippa l. 6. 1651	57
Rauce	3	Carta di M. d'Anna Maria de Peatta dalla sorella Rauce l. 6. 1651	295
Rionda	4	Test. d'Anna Rionda Vexberger l. 6. 1651	204
Ratto	27	Comp. d'Antonio Ratto da P. S. l. 6. 1651	344
Regolina	9	Test. d'Anna Maria Regolina l. 9. 1651	51
Rasetto	26	Renuncia d. P. P. Rasetto a P. S. P. S. Religioso del P. S. da P. S. l. 11. 1651	22
Rossa	17	quinta d'Anna Maria della Rotta da P. S. P. S. et alla da Michele Angelo P. S. l. 11. 1651	20
Riondo	1	Riondo l. 6. 1651 Vedi anche qui in fine	415
Richelmi	17	Test. d'Anna Richelmi Monaca in P. S. d'Anna l. 4. 1651	15
Richelmi	17	Renuncia d'Anna Richelmi Monaca in P. S. d'Anna l. 4. 1651	15
Rica	29	Test. d'Anna Rica l. 4. 1651	145
Rotta	29	Test. d'Anna Rotta l. 4. 1651	51
Rolla	29	Test. d'Anna Rolla l. 4. 1651	122
Ricardo	31	Inuentari d'Anna Riccio l. 2. 1654	55
Rogera	27	quinta d'Anna Rogera, Alver con suo marito da Marg. d'Anna l. 11. 1651	201
Rossi	17	quinta di Gioanna M. Gualt. l. 11. 1651	201
Riondo	17	quinta di Gioanna M. Gualt. l. 11. 1651	201



1650.

Settembre

100

Ricchiano	2	Conf. <sup>a</sup> d. Michele Ant Honetto da P. Ricchiano	L. 12. 1650	545
Ricchetto	28	quinta d. Pa Ricchetto da S. Matteo	L. 12. 1650	525
Rosso	30	oblio de Angel. Search de Rotta a oct Rotta	L. 1. 1650	111
Rossa	24	Rote d. Mrs Anselma Rotta	L. 1. 1651	195
Romagnare	26	Conf. <sup>a</sup> d. Mrs Rotta da Mrs Faustina C. d. Albar. fe. Rotta	L. 4. 1651	130
Rotta	5	San'izpaya di Vincente Rotta da Ferris Rotta	L. 1. 1651	271
Ricchiarda	19	Rote d. Ed. d. Alla da Catti Beredetta Ricchiarda	L. 1. 1651	190
Robiola	10	Rote d. Rottina Robiola Rottina	L. 4. 1652	267
Ratto	24	Reclamazione d. P. Michele Ratto da M. d. M. Sereza d. Venis	L. 1. 1652	150
Rockietta	10	Rata' de Rottin Rockietta da Anna Maria Carotia Perrot	L. 1. 1652	159
Rolando	17	Reclamazione della Com. d. Venis da Angel. Rolando Castellana	L. 1. 1652	119

Ratonico	8	Barone in paja d'Alipio Ratonis a Po Canpeggio l. 10. 1650	2
Reinaldo	7	quinta d'Pa Costa con Claudio Reinaldo da michele Vergara & Clara Ariada Sartoloni l. 10. 1650	51
Recca	11	Barone d'Roazza Chialamberto Heolera da v. l. v. n. Perya e Margia Rica Perya l. 10. 1650	55
Recherio	6	Conte d. Michele Recherio dalle Corta d. Potes l. 10. 1650	11
Reinaldo	15	Baro d'Europeo Reinaldo a. Porto d'Albray e M. Heleth l. 10. 1650	101
Renaldo	15	Ces. d'Europeo Reinaldo a. P. Debau l. 10. 1650	103
Reinaldo	15	Ces. d'P. Nigrono B. d'Comasca a Europeo Reinaldo l. 10. 1650	105
Rasin	16	Ces. de M. d. S. Frans de Paola, da Pais Rasin o Rasin l. 10. 1650	109
Rustis	25	Ces. de Regal. Marchetti Marchona da P. Eda Rustis l. 10. 1650	149
Rapella	26	Ces. d' Marg. Rapella Rikhione l. 11. 1650	150
Rekhione	26	Ces. d' Marg. Rapella Rikhione l. 11. 1650	151
Rasino	8	Ces. d' Emanuel Rasin l. 12. 1651	159
Rasino	10	Tocicelli d' S. Rasin l. 12. 1651	161
Regolino	7	Conte d' Albin Belmonte da Mich. Regolino l. 6. 1651	296
Rolando	22	Ces. d' Pa. Prappino da Agost. Rolando l. 6. 1651	395
Richetto	15	Ces. d' Romas Richio da Franco Richetto l. 8. 1651	1
Roueria	26	Rexencia d' Lisa Roueria alla N. M. Capuina d. P. l. 2. 1650	471
Ruffino	22	Alipio d' Alessio Ruffin. B. d. Pians a Europeo Bergem l. 12. 1650	471
Roveau	21	quinta d' Nicolo Salombello & Europeo Roveau a Frans Ferraris l. 1. 1650	715
Rionda	6	Pote d' Ponia Rionda Marchera l. 8. 1659	159
Rionda	10	quinta d' Ponia Regaa da P. Mats Rionda l. 8. 1659	161
Richeta	10	Pote d' Anna Bertola Richeta l. 1. 1669	105
Romano	5	quinta della Corta d' Romano, et Filippo San Marino C. Aglie et Carlo Dianon. 391 l. 10. 1651	

- Roero - 6. Procura d. March. Roero Bar. d. Giovanni in Carlo Luigi Vesca
- Ranoto - 4. Fed. d. Praso Ranoto dalla Costa d. Neri L.ii. 1650 - 57
- Ricca - 24. Olyp d. Ottaviano Ricca a Hoe Costant L.ii. 1650 - 168
- Rinaldo - 26. Procura d. Giuseppe Rinaldo in Alberto Jacobino L.ii. 1650. 261
- Reuiglio - 11. Carlo in Luigi Negro o Santo Reuiglio L.ii. 1650 - 279
- Richardi - 8. Guida d. Paolo Richardi da Nita Lata Richardi Richardi L.ii. 1650 - 485
- Ricvara - 1. Acquisto d. Paolo Ricvara da Andrea Ricvara Valpurga. Nov. L.ii. 1650 - 489
- Ric - 21. Conf. d. Paolo Ricvara da Guglielmo Bollea d. Re Ricvara L.ii. 1650 - 583
- Rolla - 29. Procura d. Michele Rolla Ricvara a Paolo Rolla L.ii. 1650 - 9

- Rolfo - 29 quita d' Pias Verri pla Cech d' Alba a Lio Bonello, Maria Prandi, P. Stefano Rolfo e Paolo Anz. Morayata & Michele Angeb. Payliutto l. 12. 1650 - 25
- Rubino - 12 Conf. d' P. Nicolai de Pias Anz. Rubino l. 12. 1650. 151
- Rubino - 12 Remuente d' Pias Parcia da d' Rubino l. 12. 1650 149
- Rubino - 14 Remuente de M. d' P. Agosti a d' Rubino l. 12. 1650 163
- Rubino - 14 Remuente de Pual. Brack. Bricca a d' Rubino l. 12. 1650 169
- Rochea - 23 Conf. d' Lazare Salante da Anna Rochea e Cath' della Ponta Porelli Beltrane l. 12. 1650 - 171
- Rionto - 12 Conf. d' Carlo Pichero de pui' ced. Ponta in ghe @ - 455
- Rolandi - 11 quita d' P. Doni France da P. Roggera & P. Patarea l. 12. 1650 - 585
- Resano - 25 quita d' Angeb. Resano de M. d' Vicille da Eusebio Chibetta M. d' Beygone l. 1. 1651 - 194
- Rolanda - 27 quita d' Maria Mandetta Scaroni da Anna Mandetta Mandetta Rolanda l. 12. 1651 - 163
- Robbio - 10 Conf. d' Lazare Salante da Carlo Robbio l. 4. 1651 - 351
- Roggeri - 14 Decisione in i Fratell. Roggeri l. 4. 1651 - 55
- Roggiera - 11 Note d' Chierica Margherita Roggeri, et Remuente da P. Anz. Mulla l. 4 -
- Rasera - 28 Vento d' Lazare Carayz. & Pual. Anna Anz. Barbara a P. Patarea Rasera l. 4. 1651 - 1029
- Rolando - 27 Confirmaone d' Cera d' Maria Paurb Care, in Vincentis Rolando l. 8. 1651 - 400

December

L.

- 1650. Roero - 5. Donazione d. Carlo Patanin, a Maria Roero Co. Cuneo l. 12. 1650
- Rumone - 6. Comp. d. P. Jorrey de Ceyal. Valch. Rumone, Tra onta  
marzo. Maria Rumone l. 12. 1650 - 201
- Recca - 24. quita d. Caspara Casta. Padova da Ceyal. Montiglio  
Mardi. da Donis Recca l. 12. 1650 - 202
- Robiola - 2. quita d. Ambrosio Vicario da Casa Bonella Lyona Eas  
Robiola l. 12. 1650 - 413
- Riva - 5. Comp. d. Eas Rocando da P. Donis Riva l. 12. 1650 - 639
- Richelma - 24. Note d. Angela Maria Richelma de Richelma l. 12. 1650. 721
- Rouetta - 22. quita de Puyal. Bellin. Rouetta a P. Luigi Marotta l. 12. 1650
- Rubino - 16. Comp. d. Carlo Rubino da Casa Mojais. Rubino l. 12. 1650
- Riva - 24. quita d. Carlo Riva da Ceyal. Montiglio. Riva con Donis  
Riva e Caspare Vico l. 12. 1650 - 119
- Rasino - 30. quita d. P. Pirelli. da Casa Ca. Pirelli. Rasino Lyona  
Michele. P. Caluso, e Casa al. Rasino l. 12. 1650
- Rocha - 4. Comp. d. Maria Maronelli Rocha da P. Donis Callan l. 12. 1650
- Ranotto - 22. quita della Corte d. Ranotto da Maria Ranotto l. 12. 1650
- Roccha - 30. nota d. Maria Rocca da Casa Rocca e Ranotto. da P. Ranotto  
Padova l. 12. 1650
- Richetta - 1. quita d. P. Pata Richetta da P. Bertola l. 12. 1650 - 29
- Madecchi - 20. Donazione d. Carlo Madecchi Co. d. Paternan l. 4. 1650 - 5
- Ruschi - 16. Locazione d. P. Chiarotto da P. Pata Ruschi da Aueria e P. Ruschi  
l. 12. 1650 - 21
- Rasino - 13. Vend. con affit. tra Casa Ca. Rasino, e Casa d. Rocca l. 12. 1650 - 229

*[Faint, illegible handwriting throughout the page, likely bleed-through from the reverse side.]*

Sardi	5	Pro. <sup>o</sup> d. Fra. Rotta in Pro. Pinceto de Tanti l. i. 1650	88
Sauoia	15	Rexonca d'Isconis Barata a S. A. Reale l. i. 1650	94
Sauoia	21	Procura del Principe Fra. Donato d'Avv. in Pro. Carocci l. i. 1650	179
Stella	14	Dono in paga a Bart. Cresto da Ambrosio Stella l. i. 1650	215
Summi	25	Cura de Reg. Summi in Scas. Vecchio l. i. 1650	234
Piluestro	29	Pro. d. Pappano Matoda da Pancratis de Piluestro l. i. 1650	10
Simonetta	18	Dote d. Maria Convera Simonetta Meola l. i. 1650	81
Sanor	25	Quita d. Tati Janor Raja a Frat. Durandi in incarigo de Frat. Anota l. i. 1650	53
Sujta	22	Quita d. Fr. Michele e Masina de Salardi de Frat. Ramondia e Sebastio Sujta l. i. 1650	155
Safira	24	Dote d. Franca Pastata Safira l. i. 1650	101
Santo	11	Comp. d. Test. Santo da Scas. Franca Appiro l. i. 1650	979
Scaglia	5	Procura d. Ayel Masfredo Scaglia Co. d. Berra in ottuiana de Acciayliss e Mars. Martello l. i. 1650	500
Stovero	19	Test. d. Pet. Stovero l. i. 1650	577
Saiteria	7	Dote d. Tati Brontino Saiteria l. i. 1650	59
Scoffier	18	Quita d. Scas. Scoffier da Nita Sella Pariglia l. i. 1650	215
Sella	18	Quita d. Scas. Scoffier da Nita Sella Pariglia l. i. 1650	210
Samberti	31	Comp. d. And. Samberti da Anna Caramelina Venche l. i. 1650	244
Sacerdote	3	Quita d. M. Università de Hebrei da Maria Accenale l. i. 1650	25
Serrata	25	Dote d. Ayela Masg. Polina Scyrosa qui era Cattura d'Orano l. i. 1650	100
Sommo	22	Comp. d. Brauventura (Chauri) da Mars. Ant. Sommo l. i. 1650	24

1630	Gennaro	S.
Sauoia - 4	Nota del Principe Frasco Bonato d' Auoca da S. A. P. 12	1630 - 127
Schioppa - 15	Test. d' Maria Schioppa l. r. 1630	139
Sonligo - 21	Procura d' Pi. Sonligo Pechetti in Pro. Scavione l. r.	1630 - 141
Scavione - 21	Procura d' Pi. Sonligo et al. Test.	141
Saluay - 22	Procura d' Matteo Saluay in Pro. Refiro l. r. 1630	161
Simone - 24	Test. d' Pietro Senoni l. r. 1630	191
Stuerdo - 3	Test. d' Melchior Meeno, de Secondo Melchior Meeno l. r. 1630. 48	
Sartoris - 4	Cura d' Carlotta Sartoris in Luigi Sartoris l. r. 1630	488
Sansoe - 21	quitta d' Giuseppe Poffo in Reg. Camera da Anna Maria Pava Carem Sartoris l. r. 1630	470
Sasso - 18	Comp. d' Pietro Sasso de altro Pietro Sasso l. r. 1630	309
Pacci - 7	quitta de Puggal. Mitran. Frasi a P. Ant. otella et Comp. da Puggal. Boyetti Lau. l. r. 1630	697
Sumini - 4	quitta de Puggal. Mitran. Frasi a P. Ant. otella et Comp. da Puggal. Boyetti Lau. l. r. 1630	

- Perra - 4 - Quitta de Hall de Andreis da Barbara Anna Curra con impiego d' <sup>191</sup>
- Passo - 1 - Patronato d' Pietro Vincente Salk da Pech de Salk 17. 1650 - 179
- Settimo Torinese - 18 - Affetto alla Cocha de Elna Sorzelle a Carlo Salk 17. 1650 - 181
- Selauevano - 8 - Compagnato d' Michele Sub Selauevano a Allevano Loda 17. 1650 - 205
- Saluzzo - 27 - Comp<sup>a</sup> d' multi Frederico Salk de Valgrana da Sijno Salk 17. 1650 - 125
- Sachetto - 12 - Comp<sup>a</sup> d' Pao Sachetto de triceato Michs 16. 1650 - 125
- Sachetti - 26 - Quitta d' Lorente Sub Savaz. a Pao e Pech Sub Sachet. 17. 1650 - 125
- Simoleo - 9 - Quitta d' Sub Salk da Romia Salk Salk 17. 1650 - 216
- Silavegna - 8 - Comp<sup>a</sup> d' Madala Selaueva Capirelli da Sara Maria Carta de - 294
- Segre - 15 - Comp<sup>a</sup> della universita de Aeb. de Hall. Sgre 17. 1651 - 235
- Solcorno - 15 - Quitta della Carta del Socorto da Salk. Salk 17. 1651 - 235
- Soldano - 14 - Quitta ha Sgre Salk 17. 1651 - 235
- Saloghi - 12 - Quitta d' Salk Salk Co. d' Coronat da S. Salk Salk, Salk de Salk. 17. 1651 - 235
- Simiana - 7 - Comp<sup>a</sup> d' Emilia Salk Salk e Salk ha Salk Salk 17. 1651 - 235
- Santa - 20 - Comp<sup>a</sup> d' Salk Salk da Salk Salk Salk 17. 1651 - 235
- Spatis - 5 - Quitta della Contessa Paola Ponte Spatis Comense 17. 1651 - 235



- Serra - 20. Inventari d'Anna Maria Vicoba Serra l. 7. 1651
- Socors - 15. Quitta de Ministratori della Casa del Socors de No. Albert l. 5.
- Suina - 26. Decisione de Biaggio <sup>scritto in 1650</sup> Savia e. <sup>1651</sup> <sup>255</sup> <sup>258</sup> <sup>259</sup> <sup>260</sup> <sup>261</sup> <sup>262</sup> <sup>263</sup> <sup>264</sup> <sup>265</sup> <sup>266</sup> <sup>267</sup> <sup>268</sup> <sup>269</sup> <sup>270</sup> <sup>271</sup> <sup>272</sup> <sup>273</sup> <sup>274</sup> <sup>275</sup> <sup>276</sup> <sup>277</sup> <sup>278</sup> <sup>279</sup> <sup>280</sup> <sup>281</sup> <sup>282</sup> <sup>283</sup> <sup>284</sup> <sup>285</sup> <sup>286</sup> <sup>287</sup> <sup>288</sup> <sup>289</sup> <sup>290</sup> <sup>291</sup> <sup>292</sup> <sup>293</sup> <sup>294</sup> <sup>295</sup> <sup>296</sup> <sup>297</sup> <sup>298</sup> <sup>299</sup> <sup>300</sup> <sup>301</sup> <sup>302</sup> <sup>303</sup> <sup>304</sup> <sup>305</sup> <sup>306</sup> <sup>307</sup> <sup>308</sup> <sup>309</sup> <sup>310</sup> <sup>311</sup> <sup>312</sup> <sup>313</sup> <sup>314</sup> <sup>315</sup> <sup>316</sup> <sup>317</sup> <sup>318</sup> <sup>319</sup> <sup>320</sup> <sup>321</sup> <sup>322</sup> <sup>323</sup> <sup>324</sup> <sup>325</sup> <sup>326</sup> <sup>327</sup> <sup>328</sup> <sup>329</sup> <sup>330</sup> <sup>331</sup> <sup>332</sup> <sup>333</sup> <sup>334</sup> <sup>335</sup> <sup>336</sup> <sup>337</sup> <sup>338</sup> <sup>339</sup> <sup>340</sup> <sup>341</sup> <sup>342</sup> <sup>343</sup> <sup>344</sup> <sup>345</sup> <sup>346</sup> <sup>347</sup> <sup>348</sup> <sup>349</sup> <sup>350</sup> <sup>351</sup> <sup>352</sup> <sup>353</sup> <sup>354</sup> <sup>355</sup> <sup>356</sup> <sup>357</sup> <sup>358</sup> <sup>359</sup> <sup>360</sup> <sup>361</sup> <sup>362</sup> <sup>363</sup> <sup>364</sup> <sup>365</sup> <sup>366</sup> <sup>367</sup> <sup>368</sup> <sup>369</sup> <sup>370</sup> <sup>371</sup> <sup>372</sup> <sup>373</sup> <sup>374</sup> <sup>375</sup> <sup>376</sup> <sup>377</sup> <sup>378</sup> <sup>379</sup> <sup>380</sup> <sup>381</sup> <sup>382</sup> <sup>383</sup> <sup>384</sup> <sup>385</sup> <sup>386</sup> <sup>387</sup> <sup>388</sup> <sup>389</sup> <sup>390</sup> <sup>391</sup> <sup>392</sup> <sup>393</sup> <sup>394</sup> <sup>395</sup> <sup>396</sup> <sup>397</sup> <sup>398</sup> <sup>399</sup> <sup>400</sup> <sup>401</sup> <sup>402</sup> <sup>403</sup> <sup>404</sup> <sup>405</sup> <sup>406</sup> <sup>407</sup> <sup>408</sup> <sup>409</sup> <sup>410</sup> <sup>411</sup> <sup>412</sup> <sup>413</sup> <sup>414</sup> <sup>415</sup> <sup>416</sup> <sup>417</sup> <sup>418</sup> <sup>419</sup> <sup>420</sup> <sup>421</sup> <sup>422</sup> <sup>423</sup> <sup>424</sup> <sup>425</sup> <sup>426</sup> <sup>427</sup> <sup>428</sup> <sup>429</sup> <sup>430</sup> <sup>431</sup> <sup>432</sup> <sup>433</sup> <sup>434</sup> <sup>435</sup> <sup>436</sup> <sup>437</sup> <sup>438</sup> <sup>439</sup> <sup>440</sup> <sup>441</sup> <sup>442</sup> <sup>443</sup> <sup>444</sup> <sup>445</sup> <sup>446</sup> <sup>447</sup> <sup>448</sup> <sup>449</sup> <sup>450</sup> <sup>451</sup> <sup>452</sup> <sup>453</sup> <sup>454</sup> <sup>455</sup> <sup>456</sup> <sup>457</sup> <sup>458</sup> <sup>459</sup> <sup>460</sup> <sup>461</sup> <sup>462</sup> <sup>463</sup> <sup>464</sup> <sup>465</sup> <sup>466</sup> <sup>467</sup> <sup>468</sup> <sup>469</sup> <sup>470</sup> <sup>471</sup> <sup>472</sup> <sup>473</sup> <sup>474</sup> <sup>475</sup> <sup>476</sup> <sup>477</sup> <sup>478</sup> <sup>479</sup> <sup>480</sup> <sup>481</sup> <sup>482</sup> <sup>483</sup> <sup>484</sup> <sup>485</sup> <sup>486</sup> <sup>487</sup> <sup>488</sup> <sup>489</sup> <sup>490</sup> <sup>491</sup> <sup>492</sup> <sup>493</sup> <sup>494</sup> <sup>495</sup> <sup>496</sup> <sup>497</sup> <sup>498</sup> <sup>499</sup> <sup>500</sup> <sup>501</sup> <sup>502</sup> <sup>503</sup> <sup>504</sup> <sup>505</sup> <sup>506</sup> <sup>507</sup> <sup>508</sup> <sup>509</sup> <sup>510</sup> <sup>511</sup> <sup>512</sup> <sup>513</sup> <sup>514</sup> <sup>515</sup> <sup>516</sup> <sup>517</sup> <sup>518</sup> <sup>519</sup> <sup>520</sup> <sup>521</sup> <sup>522</sup> <sup>523</sup> <sup>524</sup> <sup>525</sup> <sup>526</sup> <sup>527</sup> <sup>528</sup> <sup>529</sup> <sup>530</sup> <sup>531</sup> <sup>532</sup> <sup>533</sup> <sup>534</sup> <sup>535</sup> <sup>536</sup> <sup>537</sup> <sup>538</sup> <sup>539</sup> <sup>540</sup> <sup>541</sup> <sup>542</sup> <sup>543</sup> <sup>544</sup> <sup>545</sup> <sup>546</sup> <sup>547</sup> <sup>548</sup> <sup>549</sup> <sup>550</sup> <sup>551</sup> <sup>552</sup> <sup>553</sup> <sup>554</sup> <sup>555</sup> <sup>556</sup> <sup>557</sup> <sup>558</sup> <sup>559</sup> <sup>560</sup> <sup>561</sup> <sup>562</sup> <sup>563</sup> <sup>564</sup> <sup>565</sup> <sup>566</sup> <sup>567</sup> <sup>568</sup> <sup>569</sup> <sup>570</sup> <sup>571</sup> <sup>572</sup> <sup>573</sup> <sup>574</sup> <sup>575</sup> <sup>576</sup> <sup>577</sup> <sup>578</sup> <sup>579</sup> <sup>580</sup> <sup>581</sup> <sup>582</sup> <sup>583</sup> <sup>584</sup> <sup>585</sup> <sup>586</sup> <sup>587</sup> <sup>588</sup> <sup>589</sup> <sup>590</sup> <sup>591</sup> <sup>592</sup> <sup>593</sup> <sup>594</sup> <sup>595</sup> <sup>596</sup> <sup>597</sup> <sup>598</sup> <sup>599</sup> <sup>600</sup> <sup>601</sup> <sup>602</sup> <sup>603</sup> <sup>604</sup> <sup>605</sup> <sup>606</sup> <sup>607</sup> <sup>608</sup> <sup>609</sup> <sup>610</sup> <sup>611</sup> <sup>612</sup> <sup>613</sup> <sup>614</sup> <sup>615</sup> <sup>616</sup> <sup>617</sup> <sup>618</sup> <sup>619</sup> <sup>620</sup> <sup>621</sup> <sup>622</sup> <sup>623</sup> <sup>624</sup> <sup>625</sup> <sup>626</sup> <sup>627</sup> <sup>628</sup> <sup>629</sup> <sup>630</sup> <sup>631</sup> <sup>632</sup> <sup>633</sup> <sup>634</sup> <sup>635</sup> <sup>636</sup> <sup>637</sup> <sup>638</sup> <sup>639</sup> <sup>640</sup> <sup>641</sup> <sup>642</sup> <sup>643</sup> <sup>644</sup> <sup>645</sup> <sup>646</sup> <sup>647</sup> <sup>648</sup> <sup>649</sup> <sup>650</sup> <sup>651</sup> <sup>652</sup> <sup>653</sup> <sup>654</sup> <sup>655</sup> <sup>656</sup> <sup>657</sup> <sup>658</sup> <sup>659</sup> <sup>660</sup> <sup>661</sup> <sup>662</sup> <sup>663</sup> <sup>664</sup> <sup>665</sup> <sup>666</sup> <sup>667</sup> <sup>668</sup> <sup>669</sup> <sup>670</sup> <sup>671</sup> <sup>672</sup> <sup>673</sup> <sup>674</sup> <sup>675</sup> <sup>676</sup> <sup>677</sup> <sup>678</sup> <sup>679</sup> <sup>680</sup> <sup>681</sup> <sup>682</sup> <sup>683</sup> <sup>684</sup> <sup>685</sup> <sup>686</sup> <sup>687</sup> <sup>688</sup> <sup>689</sup> <sup>690</sup> <sup>691</sup> <sup>692</sup> <sup>693</sup> <sup>694</sup> <sup>695</sup> <sup>696</sup> <sup>697</sup> <sup>698</sup> <sup>699</sup> <sup>700</sup> <sup>701</sup> <sup>702</sup> <sup>703</sup> <sup>704</sup> <sup>705</sup> <sup>706</sup> <sup>707</sup> <sup>708</sup> <sup>709</sup> <sup>710</sup> <sup>711</sup> <sup>712</sup> <sup>713</sup> <sup>714</sup> <sup>715</sup> <sup>716</sup> <sup>717</sup> <sup>718</sup> <sup>719</sup> <sup>720</sup> <sup>721</sup> <sup>722</sup> <sup>723</sup> <sup>724</sup> <sup>725</sup> <sup>726</sup> <sup>727</sup> <sup>728</sup> <sup>729</sup> <sup>730</sup> <sup>731</sup> <sup>732</sup> <sup>733</sup> <sup>734</sup> <sup>735</sup> <sup>736</sup> <sup>737</sup> <sup>738</sup> <sup>739</sup> <sup>740</sup> <sup>741</sup> <sup>742</sup> <sup>743</sup> <sup>744</sup> <sup>745</sup> <sup>746</sup> <sup>747</sup> <sup>748</sup> <sup>749</sup> <sup>750</sup> <sup>751</sup> <sup>752</sup> <sup>753</sup> <sup>754</sup> <sup>755</sup> <sup>756</sup> <sup>757</sup> <sup>758</sup> <sup>759</sup> <sup>760</sup> <sup>761</sup> <sup>762</sup> <sup>763</sup> <sup>764</sup> <sup>765</sup> <sup>766</sup> <sup>767</sup> <sup>768</sup> <sup>769</sup> <sup>770</sup> <sup>771</sup> <sup>772</sup> <sup>773</sup> <sup>774</sup> <sup>775</sup> <sup>776</sup> <sup>777</sup> <sup>778</sup> <sup>779</sup> <sup>780</sup> <sup>781</sup> <sup>782</sup> <sup>783</sup> <sup>784</sup> <sup>785</sup> <sup>786</sup> <sup>787</sup> <sup>788</sup> <sup>789</sup> <sup>790</sup> <sup>791</sup> <sup>792</sup> <sup>793</sup> <sup>794</sup> <sup>795</sup> <sup>796</sup> <sup>797</sup> <sup>798</sup> <sup>799</sup> <sup>800</sup> <sup>801</sup> <sup>802</sup> <sup>803</sup> <sup>804</sup> <sup>805</sup> <sup>806</sup> <sup>807</sup> <sup>808</sup> <sup>809</sup> <sup>810</sup> <sup>811</sup> <sup>812</sup> <sup>813</sup> <sup>814</sup> <sup>815</sup> <sup>816</sup> <sup>817</sup> <sup>818</sup> <sup>819</sup> <sup>820</sup> <sup>821</sup> <sup>822</sup> <sup>823</sup> <sup>824</sup> <sup>825</sup> <sup>826</sup> <sup>827</sup> <sup>828</sup> <sup>829</sup> <sup>830</sup> <sup>831</sup> <sup>832</sup> <sup>833</sup> <sup>834</sup> <sup>835</sup> <sup>836</sup> <sup>837</sup> <sup>838</sup> <sup>839</sup> <sup>840</sup> <sup>841</sup> <sup>842</sup> <sup>843</sup> <sup>844</sup> <sup>845</sup> <sup>846</sup> <sup>847</sup> <sup>848</sup> <sup>849</sup> <sup>850</sup> <sup>851</sup> <sup>852</sup> <sup>853</sup> <sup>854</sup> <sup>855</sup> <sup>856</sup> <sup>857</sup> <sup>858</sup> <sup>859</sup> <sup>860</sup> <sup>861</sup> <sup>862</sup> <sup>863</sup> <sup>864</sup> <sup>865</sup> <sup>866</sup> <sup>867</sup> <sup>868</sup> <sup>869</sup> <sup>870</sup> <sup>871</sup> <sup>872</sup> <sup>873</sup> <sup>874</sup> <sup>875</sup> <sup>876</sup> <sup>877</sup> <sup>878</sup> <sup>879</sup> <sup>880</sup> <sup>881</sup> <sup>882</sup> <sup>883</sup> <sup>884</sup> <sup>885</sup> <sup>886</sup> <sup>887</sup> <sup>888</sup> <sup>889</sup> <sup>890</sup> <sup>891</sup> <sup>892</sup> <sup>893</sup> <sup>894</sup> <sup>895</sup> <sup>896</sup> <sup>897</sup> <sup>898</sup> <sup>899</sup> <sup>900</sup> <sup>901</sup> <sup>902</sup> <sup>903</sup> <sup>904</sup> <sup>905</sup> <sup>906</sup> <sup>907</sup> <sup>908</sup> <sup>909</sup> <sup>910</sup> <sup>911</sup> <sup>912</sup> <sup>913</sup> <sup>914</sup> <sup>915</sup> <sup>916</sup> <sup>917</sup> <sup>918</sup> <sup>919</sup> <sup>920</sup> <sup>921</sup> <sup>922</sup> <sup>923</sup> <sup>924</sup> <sup>925</sup> <sup>926</sup> <sup>927</sup> <sup>928</sup> <sup>929</sup> <sup>930</sup> <sup>931</sup> <sup>932</sup> <sup>933</sup> <sup>934</sup> <sup>935</sup> <sup>936</sup> <sup>937</sup> <sup>938</sup> <sup>939</sup> <sup>940</sup> <sup>941</sup> <sup>942</sup> <sup>943</sup> <sup>944</sup> <sup>945</sup> <sup>946</sup> <sup>947</sup> <sup>948</sup> <sup>949</sup> <sup>950</sup> <sup>951</sup> <sup>952</sup> <sup>953</sup> <sup>954</sup> <sup>955</sup> <sup>956</sup> <sup>957</sup> <sup>958</sup> <sup>959</sup> <sup>960</sup> <sup>961</sup> <sup>962</sup> <sup>963</sup> <sup>964</sup> <sup>965</sup> <sup>966</sup> <sup>967</sup> <sup>968</sup> <sup>969</sup> <sup>970</sup> <sup>971</sup> <sup>972</sup> <sup>973</sup> <sup>974</sup> <sup>975</sup> <sup>976</sup> <sup>977</sup> <sup>978</sup> <sup>979</sup> <sup>980</sup> <sup>981</sup> <sup>982</sup> <sup>983</sup> <sup>984</sup> <sup>985</sup> <sup>986</sup> <sup>987</sup> <sup>988</sup> <sup>989</sup> <sup>990</sup> <sup>991</sup> <sup>992</sup> <sup>993</sup> <sup>994</sup> <sup>995</sup> <sup>996</sup> <sup>997</sup> <sup>998</sup> <sup>999</sup> <sup>1000</sup>
- Pardo - in Casa d'Avell. Tavo ad M. G. Perrino e Tiberio Tava. 251
- Saccia - 18. Affid. d'anni di figli. e. An. Aff. d'anni all'ho. Valtell. 15. 1651. 154
- Solari - 1. Quitta d'anni Tavitone da Cuyal. Solari Ferrera. Cap. della Chiesa. 155
- Solaro - 22. Tratt. in Valtell. Solari. Tratt. della Chiesa e Tratt. Malinon. l. 9. 1651. 159
- Stucchi - 7. Conto d'anni d'Acquiones. P. d. Mezzano da E. Stucchi. 1656. 160



1650

Maggio

J

Sauoglia	2	Abbe d. Pias d. Abruzzo Parte Sauoglia di And. De papa. Pla	
Scavampi	2	Co. d. Pinalta d. Corti. Scavampi l. s. 1650 -	11
Solari	3	Cast. Scavampi l. s. 1650 -	19
Sandro	4	quinta d. Piacenza Piacenza Taroni l. s. 1650 -	11
Servilla	10	Co. d. Ant. Servilla d. P. Vagnu l. s. 1650 -	187
Scalenghe	12	Cast. d. Piacenza Piacenza Scalenghe non maggiore	
pro croce	18	Abbe d. Piacenza Piacenza l. s. 1650 -	297
Santa	23	Piacenza d. Piacenza l. s. 1650 -	1255
Sola	24	Piacenza d. Piacenza l. s. 1650 -	299
Sauoia	32	Aquino d. P. And. Piacenza d. P. And. Piacenza l. s. 1650 -	305
Sandro	4	Verdi d. Piacenza l. s. 1650 -	305

Sanguinetto - 31	Com. d. S. Maria de Regal. Catto. 12. P. P. Paci (Cavaliere) l. 5. 1650	105
Strevero - 28	Com. d. S. Maria Anoro da Margh. Battada Bonanvic l. 5. 1650	171
Simolia - 10	Com. d. Margh. Scrogia e S. Andrea do Regal. Capella	170
Salato - 11	Com. d. S. Maria da S. Salato e do Vall. Calcagn. l. 5. 1650	172
Sarromano - 11	Com. d. Lucchi. P. d. Sar. Saromano da Franco. Mauaro l. 5. 1650	173
Sanguinetto - 31	Com. d. S. Maria ha Michel. Tocha e S. Maria Sanguinetto Cella	105
Sotto - 20	Com. d. S. Maria ha i P. Peruti e Chieri e S. Maria Andorno l. 6. 1650	171
Solaro - 17	Com. d. S. Maria do Vall. Solaro e do Moreta e S. Maria l. 6. 1650	172
Sapina - 20	Com. d. S. Maria ha S. Maria Sapina l. 6. 1650	173
Scata - 21	Com. d. S. Maria ha l. S. Maria de S. Maria e S. Maria Scata l. 6. 1650	171
Sardino - 28	Com. d. S. Maria ha S. Maria Sardino e S. Maria Sardino l. 6. 1650	179
Santorta - 28	Com. d. S. Maria ha S. Maria Santorta l. 6. 1650	173
Stevsina - 9	Com. d. S. Maria ha S. Maria Stevsina e S. Maria Stevsina l. 6. 1650	174
Solaro - 25	Com. d. S. Maria ha S. Maria Solaro e S. Maria Solaro l. 6. 1650	175
Salato - 17	Com. d. S. Maria ha S. Maria Salato e S. Maria Salato l. 6. 1650	174
Simona - 17	Com. d. S. Maria ha S. Maria Simona e S. Maria Simona l. 6. 1650	175
Scalenghe - 12	Com. d. S. Maria ha S. Maria Scalenghe e S. Maria Scalenghe l. 6. 1650	173
Simiana - 21	Com. d. S. Maria ha S. Maria Simiana e S. Maria Simiana l. 6. 1650	173
Simiana - 21	Com. d. S. Maria ha S. Maria Simiana e S. Maria Simiana l. 6. 1650	173
Simiana - 21	Com. d. S. Maria ha S. Maria Simiana e S. Maria Simiana l. 6. 1650	173
Savetti - 20	Com. d. S. Maria ha S. Maria Savetti e S. Maria Savetti l. 6. 1650	173
Simiana - 1	Com. d. S. Maria ha S. Maria Simiana e S. Maria Simiana l. 6. 1650	173
Savoca - 18	Com. d. S. Maria ha S. Maria Savoca e S. Maria Savoca l. 6. 1650	173
Soleri - 16	Com. d. S. Maria ha S. Maria Soleri e S. Maria Soleri l. 6. 1650	173

1650

Giugno

Sauocia	4	Procura d. Poz. Gabriel d. Saucia	17. Pietro Duran	l. 6. 1650	71
Sineoni	28	Procur. tra Jacinto, et Bartolomeo Frat. de. S. Leon.	l. 6. 1650	1561	
Sola	4	quinta delle Sorelle Borra da Lucretia Valle	Ala	l. 7. 1650	43
Sordi	14	obblig. d. Maria Toni a Paolo Ruffa	l. 7. 1650		53
Salomone	5	quinta d. Pietro Trovati a Michele Abbono	l. 7. 1650		143
Sardina	11	Ver. d. Vittoria Tanico	l. 7. 1650		260
Sansoe	20	Acquisto tra i Pucyal. Sardi	Carra Nuova	l. 7. 1650	109
Sandrio	25	Ed. d. Antonio Lorenz. da Paragn. da	Carra Nuova Tanico	l. 8. 1650	111
Sansoe	20	quinta d. Giuseppe Loff da	Carra Nuova Carra Sardi	l. 7. 1650	115
Solevi	25	quinta d. Maria Bonina da	Paolletti Soleri	l. 6. 1650	111
Stura	9	quinta de Pucyal. Stura da	Paol. Loff	l. 9. 1650	226
Settimo Torinese	1	Conuentione tra Maria Alberis, et	Luca d. S. Maria Conuentione	l. 10. 1650	169
Settimo Torinese	1	Comp. d. S. Alberto da d. Paolo	l. 10. 1650		170
Pola	14	quinta d. Pietro Sola & i. M. d. S. Agostino et	Michele Arzuffi de	l. 10. 1650	201
Toldaro	18	Ed. d. Antonio Toldaro da	Esper. Pietro	l. 4. 1651	285
Sincoma	14	Procura d. Marg. Sineoni	17. Pietro Maffre	l. 7. 1651	187
Sacheri	29	Procur. d. Paolo Costa	Luca Paolo Sacheri	l. 8. 1651	250
Sevena	11	Procur. d. S. Paolo d. Toris	l. 8. 1651		250
Sinciana	21	obblig. d. S. Antonio Castello a	Pucyal. Sineoni	l. 6. 1651	248
Senla	4	Ver. d. Giuseppe Sardi	17. Sineoni	l. 6. 1651	251
Salianone	16	Ed. d. Beata Conuentione	l. 7. 1651		1136
Scotia	4	Ver. d. Paolo Scotia	l. 11. 1651		245

1630

Diugno

S.

Scarfucoto. i. Comp. d. Scarfucoto da P. Michele Scaroni l. 6. 1679. - - - 220  
 Serra - - ii. Citta d. Mans e S. de Serra, a P. Paolo da Ceto. P. 1676. - 133  
 Scaroni co. C. d. P. Scaroni da Braueshua Churin. l. 6. 1661 - - - 581

Sauoia - 4	Quita d'Evareth Ragnoni da Don Gabriel d'Avonia l. 7. 1650	59
Sivacia - ii	Trattato in i Hall. Teracij e Tomica Teracia Sala e del Pavarana l. 7. 1650	79
Sola - ii	Trattato in i Hall. Teracij e al Sult	79
Scaponeva 4	Cost. d'And. Ferrero da Scabella Parigh Scaponeva Merarella d'Quita da Part. And. Merarella l. 7. 1650	108
Saultier 21	Procura d'Alarotta Martin. Salera, in Claudio Saultier l. 7. 1650	101
Salina 22	Affetto della Citta d'Onnis i Pais Salina, Segonda Carta de Rocco l. 8. 1650	457
Sartoris 23	Lib. d'Pi. Ceppi Sartori l. 11. 1651	223
Spitalier 24	Cost. d'Evareth Teracio da Spiriti Spitalier l. 12. 1651	483
Santero 25	Acquisti d'Alfaro Rochij da And. Santero l. 13. 1651	49
Simiana 9	Acquisti de Piregal Simiana Patiram Man. d'Bearedda da Agostis Palla & Anna Maria Rogem Palla l. 16. 1652	294
Seminario - ii	Affetto del Sen. raris d'Onnis, o Part. Potts l. 4. 1650	1065
Salvano - 21	Quita ma Secondo Merlura o Hoffm. Salvano l. 4. 1651	399
Scopelli 21	Quita d'Aliguo S. Martin. Felici da Cas. Palla Palla & And. Felice & Part. And. de Scopell. l. 11. 1675	707

1650

Agosto

S

- Sevina - 6. Procura d'Vicenza Vincendello in P<sup>ro</sup>. Sovera L. 8. 1650 - 29
- Spatis - 7. Procura d' Paolo ~~Porte~~ <sup>Porte</sup> Spatis de S<sup>en</sup>. d. Lombriato in  
Tras. Pavia L. 8. 1650 - 145
- Santis - 20. Test. d' Giuseppe Reinaldo ad Ant. ~~Ben~~ <sup>Ben</sup>. Santis L. 8. 1650. 451
- Sacarello 13. Affetto dello ~~Colli~~ <sup>Colli</sup> d' Paris, a Traso Accarello. Agosto ~~1650~~ <sup>1650</sup> Aprile 14 - 463
- Scauaro 19. Procura d' matto Scauatto a P<sup>ro</sup>. Colomb L. 9. 1650 - 11
- Spalda - 10. Test. d' Muzza Spata Basca L. 9. 1650 - 25
- Saluaj - 31. Conto tra i Scrogol Rouere Poporata, e Catalano Affiori, et  
Alleg. Saluaj L. 9. 1650 - 41
- Salua - 18. Mon. raine d' Trasto del Valle Nov. d' Voghera a ~~San~~ <sup>San</sup> de ~~Porti~~ <sup>Porti</sup> Po.  
Test. Salua L. 9. 1650 - 91
- Sauoia - 16. Procura del Principe Tomab d' Sauoia in P<sup>ro</sup>. Carus L. 9. 1650 - 14



1650

Settembre

S

Sacha	16	quinta de Hall Ratta da Anna Chioda Sacha l. g. 1650	72
Somma	26	Rote d' Poana Sonna Cattina l. g. 1650	148
Scavone	14	Comp. d' Peas Poana da Petrus Scavone l. g. 1650	202
Solara	18	Ter. d' Maria Riber Solara del Pod. Co. d. March l. g. 1650. 29)	
Sottino. Sordale	9	Offes cor Crea d' Po. nichel Sabalone alla Corte d' Sella. n. Cernise	
Sicardo	2	Tabella de Segl. Barberis in Aviano Sicardo l. 10. 1650	691
Sollara	27	Paruna d' Constanta Macagna Sollara in Carlo Rossi l. 1. 1651	
Steffanis	28	Paone d' Violante Peata Santa in Po. de Steffanis Signor Biaggio	1251
Tardino	10	Comp. d' Angela Santa l. 3. 1651	
Solaro	4	quinta d' Ant. Vincento Solaro sig. d' Poone, da M. Senenian. d' Chien	1511

17  
 18  
 19  
 20  
 21  
 22  
 23  
 24  
 25  
 26  
 27  
 28  
 29  
 30  
 31  
 32

5  
 10  
 15  
 20  
 25  
 30  
 35  
 40  
 45  
 50  
 55  
 60  
 65  
 70  
 75  
 80  
 85  
 90  
 95  
 100

a lco ... a l'arotta de ... Tharoen ...

Sant'ra	1	Revisione tra i Pall. Sant'ra e Luis Varre Sant'ra	L. 16	
Sandrio	14	Let. di Filippo Costo, a Franch. Sand. Sandrio	L. 10. 1650	23
Semiana	19	Aquis. d. Pevarna, Caltrava Semiana Mar. d. Benetta	L. 10. 1650	111
Soosori	25	Cont. d. Platalone e Rabe Soosori de Nig. Canado	L. 10. 1650	195
Sala	31	Cont. d. Pall. Magistri da Heros Sala	L. 10. 1650	129
Sessone	15	Let. d. Pio Seston Sessone	L. 11. 1650	75
Sessone	22	Tovciell. d. S. Sessone	L. 11. 1650	275
Saluai	25	Quitt. d. Carl. Mellani d. Bottolo & Paolo Margh. Fiorante da Pio Bonis Perisiani Alled. Saluai	L. 11	276
Mura	17	Comp. d. Mro. Mura da Pech. Franc. Bologna	L. 11. 1650	511
Sauigliano	20	Let. d. Mro. Canbian alla Cita d. Sauigliano	L. 4. 1651	335
Suffetta	31	Inuestitura d. Cita Suffetta, i Suffetta Berkin. Batta da		32
Selli	19	Quitt. d. Paolo e Barb. de Cota	L. 7. 1651	358
Salui	18	Quitt. d. Jonat. Vegliantone da Teo. Mro. Salui	L. 8. 1651	37
Salutta	10	Inuestura d. Ferraria Caltrava Castiglione e Arcuwa d. Paolo Margh. Salutta Castiglione ex Mro. Parca	L. 6. 1651	259
Sapina	7	Vote d. Maria Elisabet Marchitis Sapina	L. 9. 1651	275
				297

1630:

Ottobre

111 S.

1630:

Novembre

S

- Suolella - 10 Procura d. Maria Suolella in P. Luigi Volauris l.ii. 1630 - 5
- Salotto - 16. Quetta d'ott. e Clara Anzani C. d. Castiglioni de Imperiale Salotto
- Sona - 17 Comp. d. Maria Sara da Eugal. Maria Tigarano l.ii. 1630 - 109
- Salata - 19. Quetta d. Paolo Monarete de. Comia Salata Povera l.ii. 1630 - 114
- Solari - 20 Procura d. Paolo Antochia a Fratt. Solari C. d. Moretti l.ii. 1630
- Settim. Conrete. 16. Quetta d. Carlo Moretti dalle Corti d. Settim. Conrete l.ii. 1630
- Solari - 25. Tratt. tra i Fratt. Solari C. d. Moretti l.ii. 1630 - 117
- Santo - 18. Quetta in naugeta Santa Barbara a Sub. Santo l.ii. 1630 - 118
- Secondo - 24. Comp. della Confraternita d. Secondo de. Maria Pasoli con Eugal. Terenzi l.ii. 1630 - 119
- Spinola - 22 Procura d. Carlo Sub. Spinola d. valle alle no. cpi. 1630
- Spinola - 22. Procura d. Sub. Terzi in Maria Spinola l.ii. 1630 - 120
- Leavona - 28. Quetta d. Maria Chardotta de. Maria Terziale Chardotta l.ii. 1630 - 121

1638

novembre

S

Scavone - 26. Conto d. Sub. Lorenzo da Lingal. Scavone Nordost. l. 2. 1611. 112  
 Santa - 27. quitta d. Margh. Santa le più. Scavone in ghe. l. 2. 1611. 113  
 Sartorei - 28. Procura d. Corrado Prota y Barb. Sartorei 12. Conto Lomb. l. 2. 1611. 114  
 Saliceo - 29. quitta d. Vass. Améd. Saliceo d. Conto de. Conto Lomb. l. 2. 1611. 115  
 Seminarco - 4. Affetto del Am. navi d. Veniro a Spirit. Bouero l. 2. 1611. 116  
 Simeona - 17. Conto d. Mari. Sub. Mayano de. Simeona S. Leone. Chiavell. l. 2. 1611. 117

novembre

1638

Scavone - 26. Conto d. Sub. Lorenzo da Lingal. Scavone Nordost. l. 2. 1611. 112  
 Santa - 27. quitta d. Margh. Santa le più. Scavone in ghe. l. 2. 1611. 113  
 Sartorei - 28. Procura d. Corrado Prota y Barb. Sartorei 12. Conto Lomb. l. 2. 1611. 114  
 Saliceo - 29. quitta d. Vass. Améd. Saliceo d. Conto de. Conto Lomb. l. 2. 1611. 115  
 Seminarco - 4. Affetto del Am. navi d. Veniro a Spirit. Bouero l. 2. 1611. 116  
 Simeona - 17. Conto d. Mari. Sub. Mayano de. Simeona S. Leone. Chiavell. l. 2. 1611. 117

1650

December

S.

Simiana 8	Procura d. C. Paviato	Simiana Mar. d. Pezetta	11	Aut. de	
Susano 6	Obblig. d. Claudio Casars	de Barb. Rochs	12	1650	55
Susano 6	Obblig. d. S. Susano	de P. Rizzano	Michs	da	And. Belland
Susano 6	Obblig. d. S. Susano	da Pietro Michs	12	1650	85
Scalerge 15	Affetto della Coeta d. Scalerge	a Mare	And. Gambelli	12	
Sguerdo 10	Comp. d. P. Aquino	da	Heider	Milanesi	12
Polavio 20	Cre. d. P. Vinciliano	d. de	Sella	da	Sclua della Sclua
Sanmoro 10	quiti delle Coeta d. S. Moro	da	Cipraro	Dalps	16
Simiana 22	Recognitione d. C. Mario Paviato	Simiana Mar. d. Pezetta	da		
Salarona 18	rote d. Domenico Salara	carico dall'offici	Sto	12	1651
Barle 1	Fondazione della Chiesa	Barle d. Carlo	1000	del	1651
Scarscoto 20	Aquillo d. Claudio	Bongiardano	de	religioso	Scarscoto

*[Faint, illegible handwriting, likely bleed-through from the reverse side of the page]*









Dovelle	3	Procura d. Carl. Cr. Palauano in Puli Marc. Dovell l. 5. 1650	5
Marquino	4	Quita d. Michele Marcano alle Coche d. Battel l. 5. 1650	7
Testaura	9	Quita d. Penari Testaura Taroni Troth. Co. Mombasillo da Perso de	
Grotti	9	Quita d. Balto l. 5. 1650	113
Tornatore	14	Cell. d. Peas Conare da Mito. Tornatore l. 5. 1650	117
Tempca	7	Cell. d. Maddala Tempca Viotta Emanuel l. 5. 1650	119
Tarditti	17	Alleg. d. Clausij Tarditt. da P. Vayreus l. 5. 1650	298
Donaroth	10	Aquith d. Peas Donaroth de Coento Preyda l. 5. 1650	285
Grotti	9	Vend. d. Cell. Posa de Marc. Bartol. Taroni Troth. Co. Mombasillo	
Tana	25	Comp. d. Michi Felippa de Taroni della Rocca Tana Co. d. Taroni	
Troja	12	Retruero. d. Marc. Troja Nella Rocca Troja, e jui' uedi Taroni in	
Veniuela	10	Quita d. Michele M. Veniuela de Mlevano l. 6. 1650	25
Tato	10	Cell. d. Nicolo Tato l. 6. 1650	315
Donco	2	Comp. d. Tomas Donco da Chiarota e P. de Vachieri l. 7. 1650	267
Tovino	14	Quita della Citta d. Tonzo da Nigl. Preyij con Ma. Catta Lettore	
Taparella	24	e Ghuehele Viale l. 7. 1650	287
Trochi	11	Quita d. Tana Trochi da P. Patti Trochi l. 12. 1650	367
Troja	19	Comp. d. Nicolo Troja da Marc. Reuello l. 1. 1650	481
Tana	16	Vend. d. P. Gabriel Tana o M. Reale d. Taroni l. 1. 1650	261
Testa	3	Restaur. d. Testas Testa l. 1. 1659	
Toser	14	Retruero. d. Marc. Toser e Peas Toser da Marc. Estans l. 1. 1667	266

123

- Taverna - 10. quith d' Inacio Rocca de Scappi ad Anna Marora Taverna (10)
- Torino - 18. Retuardo d' Felice Baroni a. M. P. alle Calle (12)
- Tempia - 10. Dame d' Maria Toppa do Felice And. Lena (15)
- Tavone - 1. Donato de Felice Martire Tavone & Eas. M. Chirca (16)
- Tavone - 2. Comp. d' Donato Martire & Felice de Tavone & M. Chirca (17)
- Torosenga - 1. quith d' Matell. Boatt. do Lugal. Camilla Torosenga (18)
- Turino - 8. Donato d' Donato Lugal. Camilla a favor d' Immo et  
 Bernardino revelnato - - - - - l. 2. 1651. 19.

Josella	8	Vest. d. Costanza Josella March. Capliata l. 4. 1650	69
Cartua	1	Quitta d. Sabella Cartua Coll. a Franco Cartua l. 1650	124
Governetti	18	Comp. d. Paci Seraudo da. Ab. Sennet. l. 1650	109
Grotta	24	Procura d. Maria Motta Chiaro il Michele Sans l. 1650	194
Magliente	12	Donazione d. Cath. Magliente Marfrea, a. Cath. Magliente l. 1650	201
Troja	8	Pro d. Sen. Decelli da. Regal. Troja Santa l. 1650	205
Tornatore	11	Quitta in Mito. Tornatore a Claudio Tornatore Tenia l. 1650	255
Toppo	6	Quitta d. Peto Toppo e Michele Marchisi et. Ab. Petron l. 1650	155
Tesauero	30	Procura d. En. Tesauero in. Mito. Chiaranella l. 1650	11
Trippa	1	Comp. d. Ott. Borgarello e più altri Bayrino in. Lepis l. 1650	29
Tenpica	2	Comp. d. Ab. e Michele Angel. Canozzi, a. Regal. Tenpica l. 1650	18
Tovino	12	Mito della Cth. d. Totis, a. Paci Salina, Segorta. Mito de. Regal. l. 1650	257
Tovino	16	Mito d. Cth. a. Mito. Seraudo Segorta. Agvino. Tenaub. l. 1650	259
Tovino	16	Mito d. Cth. ad. Mito. Maresort. Segorta. Paolo. Decelli. et. Nicola. Mito. l. 1650	261
Waldella	19	Pro d. Mito. Sabella. Margianra l. 1650	109
Varino	1	Comp. d. Domenico Varino l. 1650	25
Varino	14	Scelta in. Franco. Varino. Carl. Ab. Majalis. e. Michele. de. Cortesi l. 1651	183
Yana	15	Procura d. Yana in. Mito. Corrin. l. 1651	157
Yana	15	Acquisti d. Yana in. Mito. Corrin. l. 1651	155
Yheleneij	19	Pro d. Maria. Maria. Vchreij. Mito. Mito. l. 1651	155
Yesta	20	Pro d. Yesta. Mito. l. 1651	245
Yarco	21	Donazione d. Pa. Mito. Mito. da. Helena. Mito. Mito. l. 1651	51



1630			
Coratta	12	Conto d'Anna Micore da Sant'Oratella l. 9. 1650	65
Caparella	12	Dote d'Anna Maria Caparella dalla Donna l. 10. 1650	124
Corino	12	Affetto d'Anna Renaldo della Città di Corino l. 10. 1650	219
Corino	19	Obbligo d'Antonio deo, ad. l. 10. 1650	221
Grotta	6	Conto d'Antonio Bonis da Ponara Grotta, e P. Panzelli l. 12. 1650	259
Corino	12	Scudario d'Antonio Panis l. 12. 1650	267
Portia	19	Quinta d'Antonio Vincellina Porta Scudella o P. Antonio Scudella l. 1. 1651	299
Scudella	19	Quinta d'Antonio Vincellina Port. Scudella l. 1. 1651	299
Trabucco	30	Conto d'Antonio Paolo Vincellina Port. Scudella l. 6. 1651	342
Trabucco	30	Conto d'Antonio Paolo Vincellina Port. Scudella l. 6. 1651	344
Trabucco	30	Conto d'Antonio Paolo Vincellina Port. Scudella l. 6. 1651	346
Trinitat	22	Trabucco Equivo Matta da No. Trinitat l. 4. 1651	348
Teckia	12	Procura d'Antonio e Sorella Teckia Teckia in man. Sordani de Matta l. 9. 1651	348
Trinitat	6	Dote d'Antonio Trinitat Matta l. 4. 1651	348
Corino	14	Retorno della Città di Corino, da Euzal. Rollando Castellano e Sordani l. 10. 1651	419

1650

Ottobre

M.

- Tebau - 15. Cell. d. Giuseppe Renato a. Po. Tebau l. 10. 1650 - 107
- Teseo - 19. Cell. d. Felipo Testa a. Marco Taronis Proth. l. 10. 1650 - 111
- Trotti - 18. Cell. d. Felipo Testa a. Marco Taronis Proth. l. 10. 1650 - 117
- Turiretti. 14. Acquist. d. Piovano Sabran & Lucrezia Mar. d. Benetta, da  
Pavia Turiretti. l. 10. 1650 - 145
- Turina - 4. Procura de M. del Carmine a. Carlo Turina e Nig. Rovero  
Turiretti. 17. Procura d. P. Turiretti da Ludo. Barberi e giunta de Biaggio  
Pallear l. 10. 1650 - 153
- Tivria - 4. Procura d. Angela Maria Bonina Tivria alle m. della Visitazione  
d. Gio. l. ii. 1650 - 157
- Tolero - 25. Conuentione tra Senone Vagueri & Paolo Maria Marchiani; a  
Piovero Tolero l. ii. 1650 - 173
- Thovos - 28. Pote. d. Paola Luce Thovos l. ii. 1650 - 179
- Tesspo - 31. Affet. d. P. Felippo d. Este mar. d. Lantz, a. Pio Tesspo l. ii. 1650 - 185
- Torosenga. 27. Giutta de Hall. Boatti da Lucia Torosenga & Lucrezia l. ii. 1650 - 185
- Tirante. 25. Giutta d. Carlo Millaris d. Paolo & Paola Margh. Tirante, da  
Pa. Pietro Boris Depositaris Alletto. Salemi l. ii. 1650 - 185
- Tivria - 4. Procura d. Angela Bonina Tivria alle m. della Visitazione d. Bonina  
Tonsi - 16. Giutta d. Angela Merlo a. Maria Maria e Pio del. Tonsi. l. ii. 1650 - 224
- Turiretti. 15. Procura d. P. Turiretti da Ab. Corvini & Federis Lanza  
Tana - 21. Vesp. } Co. d. Lemone l. 10. 1650 - 259
- Turiretti. 28. Comp. d. Po. Ant. Turiretti da Maria Antoniana Teriore l. 10. 1650 - 190
- Torcione. 26. Comp. d. Po. Ant. Turiretti da sus. l. 10. 1650 - 190
- Tana - 11. Procura del C. Gabriel Tana da Ab. Bonelli, e Ant. Margh. Met. l. 10. 1650 - 209





Valdisera	4	Procura d'Agostino Valdisera in Casmo Martin, Mar. & Boggio Fraso l. i. 1650	37
Vivana	8	Quinta d' S. Michele Bellano da Chiara Vivana Bellano	39
Notignasco	8	Quinta d' S. Maria Felice Carron, Monak in escarigo d'otto Coifa d' Notignasco da Pietro Nota l. i. 1650	39
Vicco	11	Conf. d' S. Vicco da Samiro Roth da Carlo Frasco Carrato l. i. 1650	39
Vitrotti	11	Acquisto d' casa e Pagnano Vitrotti da Venetino Franchetto l. i. 1650	120
Vigna	8	Revisone per i Valli Vigna l. i. 1650	120
Volnenera	3	Affetto d' S. Maria Cappo da Margita Fantone Bellano Polnenera	120
Valesio	21	Conf. d' S. Ruffino Coponi da Maria Margita e figli Brachia Bonfort, de Tenda e C. da Maria Valesio l. i. 1650	241
Vaudano	11	Chancipare d' Vincenzo Vaudano da S. Paolo l. i. 1650	260
Vaudetto	15	Conf. d' Francesca Vaudetto da Piegol. Botto Cravina l. i. 1650	270
Viceto	28	Crava d' Froth Surmi, in S. Paolo Viceto l. i. 1650	279
Viglione	26	Botte d' Veronia Bellano Alfaccia Viglione l. i. 1650	289
Valfre	22	Botte d' Aurelia Nicolis Valfre l. i. 1650	291
Vivanti	22	Botte d' S. Maria Vivanti e nulla reale	374
Vittoni	14	Quinta d' S. Paolo Paulin e Paolo Vivanti da Maria e S. Paolo de Vittoni l. i. 1650	415
Vachiero	19	Quinta d' Honorat Vachiero da Carlo S. Paolo Corte l. i. 1650	419
Vareva	5	Conf. d' S. Paolo Vareva da S. Paolo l. 2. 1650	5
Villa noua	26	Comunione tra i Piegoli Pughari, Bertolotta e la Colada Villa noua Asteggiana l. 2. 1650	679
Vivone	29	Botte d' Maria Bruschetta Vivone l. 2. 1650	685
Valoni	14	Paoni d' Valli Vallone da S. Paolo l. 1. 1650	685
Verignano	11	Botte d' S. Maria Chiara Verona e S. J. d' Alle d' c. d' a S. Paolo Verignano l. 1. 1650	270
Valchese	20	Quinta della Compagnia dell' Annunciate a Melchior S. Paolo e Giuseppe Valchese S. Paolo S. Paolo e Pagnano S. Paolo	601
Vascho	20	Conf. d' S. Maria Vascho da Maria Carlotta S. Paolo l. 1. 1650	601
Vesche	21	Conf. d' S. Andrea S. Paolo da Maria S. Paolo l. 1. 1650	601
Vaudagnolo	21	Conf. d' S. Paolo Vaudagnolo da S. Paolo l. 1. 1650	601
Vibo	13	Primo gravata del C. S. Paolo Vibo l. 1. 1650	601

1650.	Febbraro	V.
Vasenda - 12	Davi d' Franco Vasenda da Fralk Pionis l. a. 1650	113
Vernoni - 19	Comp. d' Vittorio Tined. Vernoni da Anò Marochio l. a. 1650	749
Vaschetta - 8	Pote d' Poana de Poaneta Vaschetta l. a. 1650	450
Vittoni - 19	quitta d' Piero e Cleofeo Vittoni da Navigh Bandi Vittore l. a. 1650	469
Viale - - 11	quitta d' Paolo Strandi da Chalam Bocherio et altri d' or Regal. emuchij Viale l. a. 1650	472
Vertua - 19	Test. d' or Vertua l. a. 1650	575
Vertua - 15	Test. d' Piz. Patta Vertua l. a. 1650	579
Vachera - 12	quitta d' Piz. Pappaglione da Racona Vachera d' Sij Piana l. a. 1650	351
Valperga - 15	Comp. d' Papp. Valperga da Mariano Vice d' or l. a. 1650	485
Vicentetto - 15	Comp. d' Papp. Valperga da Mariano sul Sij l. a. 1650	485
Veranona - 14	Pote d' Patta Veranona Piringhella l. a. 1650	541
Vernetta - 15	Test. d' Poana Capella Vernetta l. a. 1650	569
Veri - - 19	Accordo tra Angela Berna Veri e Verano Pab l. a. 1650	575
Vicino - 15	Comp. d' Martin. Vicino da Balcare l. a. 1650	583
Vernetti - 16	quitta d' Pio Calioth da sua maria Pora e Anella Fortkulla et Michele Vernetti l. a. 1650	19
Vacis - - 17	Motto d' orato. Sib Waltero Vacis a Chalam Pore e l' or l. a. 1650	163
Violetta - 15	Pote d' Felia Violetta masina con i Ball masin e Pion, d' Pio. Patti Bonardi l. a. 1650	44
Vugliengha - 12	Test. tra Michele Anghel, et Anala Mestkatis e Pab, e Piana de Botallo e Maddala Pabli e Maddala Vugliengha l. a. 1650	19
Vgonni - - 11	quitta d' Pabli e Anella Pgonni a Carlo Ant. Castagna d' or l. a. 1650	19
Valfredi - - 12	quitta d' Pabli e Anella Pgonni a Carlo Ant. Castagna d' or l. a. 1650	19
Vigara - - 12	Comp. d' Pio Anò Vigara da Don e Anella Negorre et renouandita di Gio. Anò - Machiurak Vigara l. a. 1650	19

1658

Febbraio

2120

Valfredi: s. Surogat. <sup>ne</sup> ha il so. Ant. <sup>ne</sup> <sup>ne</sup> s. Federico 531  
et Anna Baronis <sup>ne</sup> Valfredi . . . 4. 1658. 531:

73  
74  
75  
76  
77  
78  
79  
80  
81  
82  
83  
84  
85  
86  
87  
88  
89  
90  
91  
92  
93  
94  
95  
96  
97  
98  
99  
100

1658

Marzo

Verdina	5	Conte d. Francesco Verdina dalla Rocca di Castel Alfonso 1658	225
Vasallo	12	Conte d. Virginia Ripa da Corvi Valab 1658	209
Vergara	10	Conte d. Tommaso Vergara dal Lago Vergara 1658	219
Vivaldo	29	Conte d. Antonio di Palermo figlio di Bruno di La Vicaria 1658	211
Volpe	4	Conte d. Federico Volpe da Regal Volpe 1658	211
Vaudagna	12	Conte d. Antonio Vaudagna Lotta da S. Nic. Vaudagna 1658	211
Valartij	10	Conte d. P. Paolo Valartij figlio di Valartij in S. Paolo 1658	211
Ware	10	Conte d. Isabella Muzier Bonella da Porto San Paterno 1658	211
Walpurga	6	Conte d. Maria Walpurga Lotta da S. Nic. Walpurga 1658	211

Viberta	- 17	Test. d. Anna Maria Viberta Praggi l. q. 1650	101
Vacavino	- 18	Comp. d. Andrea Vacavino da Michele Malinverj l. q. 1650	107
Vasallo	- 19	Comp. d. Giorgio Battallo da Pietro Marchisio l. q. 1650	123
Verdusen	- 20	Comp. d. Magliotta Potta e Cristoforo d. Anbert con Paolo Re Vendicari, e Reuendo d. Lucia Crebica l. q. 1650	127
Vernoni	- 21	Comp. d. Felice Cavicchio e Michele Angelo Martin, da Catala Vernoni Diata l. q. 1650	209
Viale	- 27	Quito d. Giuseppe Viale da Carlo Antonio Borra l. q. 1650	221
Varetto	- 28	Offit. d. Giulio Roggione e Mito Varetto e Stefano Luayna da Coti d. Giovanni Scivorta Michele Porro l. s. 1650	225
Viglicchi	- 29	Vend. d. Donca Luera Bellina Felippa de Hall. Viglicchi l. s.	235
Vigna	- 17	Part. d. Felice Caferano da Pas. Vigna e Luigi. Caracci l. s. 1650	255
Valperga	- 22	Reuendo. d. Donat Valperga O. S. mortu alle Cot. d. Costa gliole l. s. 1650	265
Villa	- 30	Procera d. Chiron Villa Mar. d. Pegliano in P. Paolo Batti gliore l. s. 1650	271
Vasallo	- 21	Comp. d. Giorgio Battallo da Andrea Valperga l. q. 1650	281
Valperga	- 21	Comp. d. Giorgio Battallo da et al. Scit.	281
Viotto	- 20	Quartaro d. Anna Maria Vocota Corra l. q. 1651	125
Viglienza	- 9	Divisione tra Maddala Viglienza Mastati, e Restatato da Michele Angelo Mastati l. s. 1652	79
Villetti	- 18	Offit. d. Giacomo Ajji e Don. Atis d. Lucia del Hall. Villetti	153
Vadica	- 17	Part. d. Lucio Vadica Reuero in P. Paolo Batti Catala Bascallo l. s. 1652	153
Vernasso	- 23	Comp. d. Paolo Sabery da E. Paul Vernasso l. s. 1652	227
Viglicchi	- 20	Comp. d. Felice Viglicchi da Donat d. Felippa Luera l. q. 1654	245
Verneti	- 31	Conversione tra Anna Maria Corja e Felice Luigi Vermeti, Belli Gabriella, et. Gabriella l. s. 1654	249

Virle	8.	Cast. d. Claudio Virle l. 4. 1650	195
Vale	26.	Procuro d. Dono. Borghis. et Borballe l. 4. 1650	301
Vespa	5.	Reposib. de Herod. Vespa in Borb. Estabdo l. 4. 1650	648
Vasali	26.	Ceva de Fratt. Vasali. in Maria Catala l. 4. 1650	641
Vequi	29.	Quinta d. Carlo Maria Cevet da Catt' Vexi; et quinta da Bero. Nonayano l. 5. 1650	121
Valperga is	15.	Cast. d. Antonio Marchis Valpergha l. 5. 1650	181
Valperga	9.	Proc. con. M. d. Michele Sab. Beato Mar. d. Casor con Maria Valpergha Beato da Paolo Mattia del Carab. Mar. d. Estabdo l. 5. 1650	661
Volpe	23.	Quinta d. Felice Borghis da Angela Maria Ruzinato. No. et quinta da Paconia Cuervo e da Biaggio Volpe l. 5. 1650	759
Vinea	18.	Procuro d. Giorgio Vinea in G. B. Vassallo l. 8. 1650	729
Vitini	9.	Procuro da Vassallo Pejta da Paolo e Antonio Vitini l. 9. 1650	221
Vassallo	30.	Quinta d. Giorgio Vassallo de Paconia Letta in campo d. No. Letta l. 9. 1650	221
Valfreda	4.	Cast. de Puyal Agnes Valfreda, in Basilica Valfreda l. 12. 1650	119
Vallia	21.	Quinta d. Dono. Puyal Valajra da Puyal. M. d. et obliq. d. Dono. Vallia depositari. P. M. d. Vassallo l. 12. 1650	119
Villanis	6.	Quinta del C. Carlo osato da Puyal. Pochet. n. Villanis Pochet. n. l. 8. 1650	309
Verolengo	6.	Proc. d. P. M. Montarone a P. M. d. Vassallo e quinta della Corte d. Verolengo l. 8. 1650	55
Viviani	14.	Vedi Copia @ 201.	

1650

Maggio

Vigna	4	Donne d. Peas Vigna da Donis Mary. de Cavalieri l.s. 1650	88
Vittone	5	Ces. d. Donato d. Sib. Coglio, da Peana Coglio Vittone l.s. 1650	100
Valfredo	5	Pes. d. Raimondo Valfredo Co. d. Castellucchi l.s. 1650	181
Vagnu	16	Ces. d. And. Scucila da P. Vagnu l.s. 1650	185
Viotta	7	Pes. d. Madale Benia Viotta Enxuell. l.s. 1650	195
Vagnens	17	Olyo d. Claudis Parich. da P. Vagnens l.s. 1650	293
Valperga	8	Procura d. P. Morich Poppilis Bertis Mar. d. Cauor iz Mar. Valperga Bertis l.s. 1650	278
Vibo	25	Procura d. Morich in And. de Vibo l.s. 1650	298
Vallati	2	Achondorione d. Aurelia Belloro Vallati iz Bened. Valak. l.s. 1650	314
Vialarda	6	Pes. d. Leonis Franc Vialarda de N. d. Verone l.s. 1650	411
Valperga	10	Conuentione tra Franc Villa Mar. d. Coglians ad And. Valperga Co. nasins, equita d. Pappare Praxerij d. Sati N. Canica l.s. 1650	425
Villa	10	Conuentione tra Franc Villa d. col. Saff. l.s. 1650	425
Vacor	24	quitta d. P. Chianuale da Car. Vacor, o Vacor l.s. 1650	474
Vacor	24	quitta d. P. Chianuale do col. Saff. l.s. 1650	474
Vitrotta	29	Resuerd. d. P. Vitrotto, da Sib. Bualta, d. And. a P. Ponte l.s. 1650	474
Verdore	12	Comp. d. P. Coppo de quicia Verdore l.s. 1650	476
Vella	10	quitta d. Nicol. Rebab da Sib. Vella, Li. Correlli e Donis d. Anbris l.s. 1650	489
Verdore	27	Resuerd. d. Marco Maria Perighna Telle a. Rob. Verdore l.s. 1650	495
Varra	16	Pes. d. Laura Varra l.s. 1650	499
Veglian	19	Accondo ha i Valli Veglian, Legato Marcha Veglian l.s. 1650	507
Vello	21	Ces. d. Carl. Castelli de Vaso, Sib. Vello l.s. 1650	527
Vachieri	2	Comp. d. Venas Toris da Chivato e Li. Vachieri l.s. 1650	567
Viale	14	quitta della Teta d. Toris da P. Porety con N. Catta Restore d. Mabele Viale l.s. 1650	583
Vasello	12	Pes. d. Pasquale Vasello o nulla vale	
Valletta	21	quitta d. P. Valletto da Mar. Sib. Valletta l.s. 1650	591
Verona	6	Pes. d. Peana Verona Augera l.s. 1650	591

1650

Maggio

V. 122

Orante	27	Quinta d. S. Rinaldo da S. Maria Chiappa, Po. M. Lambert	626
Vitoriosa	12	Donazione d. Dono Basso da S. Maria Maddalena Vetrivola Vignone	569
Valperga	12	Quinta tra S. Maria Maddalena Vetrivola Vignone & S. Maria Maddalena Vetrivola Vignone	569
Vignone	12	Quinta d. S. Maria Maddalena Vetrivola Vignone & S. Maria Maddalena Vetrivola Vignone	569
Vignola	10	Restamento d. Martino Perrino da Calt. Vignone & Po. Peltis de	205
Vegai	11	S. Vignola l. 9. 1651	205
Vesitazione	6	Renuncia d. Franco Mugh Cornuzzi Monata alla Visitazione d. S. V. a S. Maria l. 4. 1677	1051
Vacca	12	Restamento d. Felice Vacca l. 9. 1655	371
Valperga	22	Donazione d. P. Peltis Henrici di Arcuino Valperga Ricusa l. 5. 1675	1075
Verdina	21	Restamento dell. S. Verdina l. 8. 1677	221
Valperga	12	Comp. d. Maria Peltis Ricusa da S. Maria & S. Maria Vetrivola Valperga Ricusa d. Calt. l. 2. 1659	595
Vallancia	26	Rest. d. Maria Maddalena Vallancia l. 5. 1665	181
Vare	-	11. Compra d. Ludovico Vane la Paolo Biagato Lubatto & Giuonina Biagato l. 5. 1650. 1688	-

1650

Giugno

13

Vaudagna	2	Rest. d. S. Maria Vaudagna Perrizz l. 6. 1655	59
Umoleo	11	Procura d. S. Maria Umoleo Merisio S. Maria Peltione in Calt. Peltis l. 6. 1650	179
Vincendello	18	Procura d. S. Maria Vincendello in S. Maria Peltis l. 6. 1650	179
Valguera	20	Comp. d. Felice Cachemans da S. Maria Vengueria l. 6. 1650	329
Verrata	27	Procura d. S. Maria Verrata in S. Maria Verrata l. 6. 1650	329
Valle	18	Rest. d. S. Maria Umoleo da S. Maria Valle l. 9. 1650	225
Valea	8	Quinta delle S. Maria Valle da S. Maria Valle l. 7. 1650	225
Vale	15	Comp. d. S. Maria Valle da S. Maria Valle l. 7. 1650	225
Verduro	15	Rest. de S. Maria Verduro da S. Maria Verduro l. 6. 1650	225
Vengueria	27	Procura d. S. Maria Vengueria in S. Maria Vengueria l. 8. 1650	329
Umoleo	21	Conversione da S. Maria Umoleo in S. Maria Umoleo l. 10. 1650	329
Vengueria	11	Comp. d. S. Maria Vengueria da S. Maria Vengueria l. 10. 1650	329

- Volyse - 1. Cell. d. Barbara da P. Batta Ceccoli Volpe l. 10. 1650. 629
- Varguera. 10. Cornuta fra Carl. P. Varguera e i Caron. d. P. P. di G. Capella  
d. M. Orsola d. Donin. e P. Anb. Marchionni l. 11. 1650. 299
- Valetto. 1. Sc. P. d. Michi Valetto l. 12. 1650. 392
- Valetto. 9. Comp. d. Pasque Palante e P. Batta Valetto l. 12. 1650. 357
- Vacca. 17. Puccia d. Fels. Marc. Vacca, e Dono Vacca l. 1. 1651. 192
- Viancino. 10. Remoent. d. Ott. Casarodet e P. Luis Cell. Viancino l. 4. 1651. 21
- Veranda. 28. Comp. d. Doni Ferru da Laura Ferrari Veranda l. 9. 1651. 55
- Vernoni. 5. Sc. P. d. Marg. Maria Vernoni l. 5. 1651. 120
- Vadie. 2. Comp. d. Doni Ferru e Riehel. Panz. de ju. ved. Mora e Ju. l. 11. 1651. 137
- Vigororia. 29. Sc. d. Luca Bata Loria e ju. ved. Breza e Cecy. O. l. 25. 255
- Vigtiengo. 10. Quila d. P. Frans. Anzola e P. Vespugno l. 12. 1651. 378
- Vinolo. 2. Vero. d. Giuseppe Anzolis e Maria. Rellata. Pissella e cell. a  
maria Valpurga e P. G. Senti. Mar. d. Caron l. 13. 1652. 20
- Valserga. 2. Vero. d. Pasque et ut Sc. P. l. 25. 255
- Vicentino. 24. Vero. d. Luis Cell. Vicent. m. alla Madonna M. del Pilone l. 9. 1651. 1221
- Vale. 10. Quila d. P. Tobia, Carl. Anb. P. de, da Lucretia, e P. de Valle l. 4. 1651. 105
- Venera. 8. Quitta d. Heidi Venera et Giulio Bonino da mad.  
morella co. dote d. mad. morella Seranda co. ju.  
di Giorgio mouello dalla Crisa del forno di Fioravalle l. 6. 1650. 181
- Verebinato. 8. Boni di Domenico Luca e Amerila a fauo d. Durio et  
Bernardino Verell-nato. l. 12. 1651. 195

Vasallo - 20	Pauro d' Maria Vasallo in suo figlio L. 1650	197
Vinea - 4	quinta de S. Ruffini de Lancia & Can. Laurent Vinea L. 1650	221
Vekietta - 2	Conf. d' Is. Cecilio de Pugal Martello Reina Vekietta L. 1650	1591
Venetia - 4	quinta de Maria Maria Corbetta e Muzio Gallo e S. Ruffini Venetia an obbigo L. 1650	387
Volpe - 1	Conf. d' Ott. Longarelli, e più altri Bayaia in luglio e	24
Vautera - 28	Dote d' Anna Maria Mostro Vautera L. 1650	73
Vautera - 28	Conf. d' S. Anna M. Peccorella Giorgio de S. Vautera, ecc. Dote d' S. Giorgio L. 1650	75
Valperga - 15	Comentore ha Morik Compellis Berto Mar. d' Cauov con Maria Valperga Berto e Maria S. Ruffini L. 9. 1650	104
Vietta - 18	Dote d' Maria Ferrera Vieta Sancia morella L. 1650	27
Vagnone - 4	Conf. d' S. Vagnone de S. d' Prusarelli de M. del S. T. d' Vagnone L. 1650	471
Vische - 9	Riscato de S. Vische de Marciana mar. S. Vische L. 1650	1175
Vinardo - 4	Conf. d' Dono de Terzani de S. Ruffini Vinardo e Stefano de Borgogna L. 1650	555
Valletto - 20	Tratt. ha S. Michele Valletto e S. Ruffini Valletto L. 10. 1651	281
Viberto - 14	Veto d' Maria e S. Ruffini de Terzani all. Bull. Praga, Viberto L. 1650	176
Vergano - 21	Tratt. ha S. Vergano e S. Ruffini Vergano L. 6. 1651	251
Vasano - 21	Tratt. ha S. Vasano	251
Ventura - 20	quinta ha S. Ventura e S. Ruffini, Salzano L. 9. 1651	199
Valdella: 19:	Dote di Lucretia Valdella Mangianina L. 9. 1650: 169	

1650

Agosto

Vicedotto - 6	Pro. d. Viscardi Vicedotto in And. Lorenz l. 8. 1650	49
Vautero - 22	Comptone fra Dono Filippone e Dono Vautero l. 8. 1650	251
Valetto - 29	Procura d. Tatti Valetto in P. Matteo Valetto l. 8. 1650	295
Umolio - 9	Ces. d. Bart. Berich da Eusepio Humolis l. 8. 1650	323
Vicino - 15	Pro. d. Parana Colomba vicino la Vasina l. 8. 1650	449
Vasina - 15	Pro. d. Parana Colomba sul Scip. l. 8. 1650	449
Vachiero - 15	Procura d. Marato Vachiero in Paolo Achiero l. 9. 1650	3
Vergniano - 9	Ces. d. Dono Vergniano a Pongis Scinetti l. 9. 1650	23
Vautero - 9	Pro. d. Dono Vautero da Dono Mastore l. 9. 1650	25
Viscardo - 4	Compt. d. P. Lafavore da Dono Viscardo l. 9. 1650	125
Valpergha - 20	quitta de Fratt. Cocorah da Carlo Franz Valpergha l. 9. 1650	195
Viarone - 20	Compt. d. Michele Viarone da Marg. Mitola olivaria e Ag. Oliveri l. 9. 1650	194
Valfreda - 4	quitta d. Dono Scinetti da Dono Bottega e Dono Scinetti da Laur. Marg. Cavaleri Solerio l. 9. 1650	194
Vicino - 5	Compt. d. Andrea Vicino da P. Carr l. 10. 1650	277
Vertena - 19	Acchiamone d. Dono Comare a Viscardi Vertena Depsichis Paolo. Mascheranis l. 10. 1650	293
Vietto - 19	Compt. d. Eolo Vietto da Dono Tanassi l. 10. 1650	654
Veau - 8	Donone fra Pongis Roccau e Ann. Du Veau Tacere l. 10. 1650	17
Vanello - 5	Pro. d. Dono Marier da P. Paolo Vanello e quitta da Sammar. l. 10. 1650	349
Viscardo - 12	Acquist. d. Dono Viscardo da Eusepio Millech l. 10. 1650	751
Viancino - 2	quitta d. Paolo Ces. Viancino e Ann. Ferreri da Ann. Maria Eria Martelli l. 10. 1650	9
Vernetti - 2	et Sup. d. Angela Marg. Fontorella e Michele Vernetti l. 4. 1651	28
Violone - 20	Pro. d. P. Violone l. 5. 1651	105
Valfreda - 26	Colonia d. Michele Scerba Valfreda a Fratelli Cotto l. 5. 1651	294
Valpergha - 26	Pro. d. Ottaviano Pica a P. Antonio Pompetti Bertis e Cotto Bertis Valpergha Mar. d. Caon l. 6. 1651	5

1650

Agosto

124 V.

Vuglienga	4	Lib. d. Maria Bianca Vuglienga	l. 6. 1651	259
Val	---	s. quito d. Cecilia Lina	Valle Carana Castellamonte	de Casella
Volpe	20	quito d. Bart. Amico	di Casal. Bonau. Perrone	Salina e Petros
		da Maria Maria, e Petros	da Bastam Volpe	l. 1. 1651. 415
Vallia	---	si Vestar. d. Maria Vallia	l. 8. 1651	50
Vautero	12	quito d. Pio. Maria Mostone	da Tob. Vauter, e Ollyp	verso San
		maria Mostone Vautera	l. 7. 1654	209
Valfredi	19	Lib. d. Eraz. Vabè	da Casal. Valfredi	Lyotta dor
		da Maria	l. 8. 1662	169
Valle	---	s. Quirico L. Bernard	Casella e Compagni	in Valle
			l. 5. 1690.	115.

1650

Settembre

V.

Vagnone	7	Comp. d. Luigi Vagnone	da Ant. Marchese	l. 9. 1650	45
Vellafranco	10	quito d. Maria d. Acazio	da Acazio	delle Colte d. Vellafranco	l. 9. 1650
Vautero	20	Lib. d. Tob. Vautero	da Maria Vignina	l. 9. 1650	155
Vaccia	10	Comp. d. St. Sisto	da Casal. Chiggius	Vaccia l. 9. 1650	311
Vagnone	21	Lib. d. Ant. Vagnone	l. 10. 1650	17	
Vernoni	20	Comp. d. Felice Vernoni	da St. Pacifico	l. 10. 1650	707
Valfreda	17	quito d. Sabilia Valfreda	da Casal. Agnes	Valfreda l. 12.	219
Vercellina	19	quito d. Maria Vercellina	da Maria Vercellina	l. 11.	109
Vagnone	19	Lib. d. Pio. Maria Vagnone	Praxen	l. 2. 1651	577
Vernasto	19	Anna d. Maria Felorelli	da Pio. Paolo Vernasto	l. 2. 1651	405

Settembre

7

- Vellarocca Solara. 29 March: rest d Tomab. mottura della Cotta d. Villa nuova
- Vicotta - 19 Note d. Nota Canalla Vicotta No. 1651
- Vergnani 18 Comp. d. M. S. Vergnani da Cavigli. Mendic. 18. 1112 289
- Viccheria 11 Testat. d. Testat. En. Valchiera 19. 1612
- Vinea - 6. Patore de Puyali Fauton. Motta, or. Er. Diego e Pa. Perry Vinea 1612
- Venetico - 11. S. P. a. Puzze Colomba, e quiti d. Maria del Poale Venetico 14. 1612. 19
- Vasco - 19. Remouet. M. S. Vasco Vaso e Sub. Derrino 1. 1616 - 28

Carone	4	Quint. m. Fratt. Carone & Lucia Carone Carone l. 10. 1650	213
Vergrana	7	quint. d. Fratt. ca. Tandois Reirato da Michele Vergrana & Diana Annada Bartoloni l. 10. 1650	61
Vernoni	10	Procura d. Mendo Mariani in Red. Vernoni l. 10. 1650	65
Villa	6	Palazzoni d. Eul. Felice Vella da Emma Marco Vella l. 10. 1650	97
Vignone	15	Col. d. B. Vignone Col. d. Cerasca a Eulippa Reirato l. 10. 1650	105
Verdina	12	Conf. d. Veroni Meriti Palazzoni da Maria Verdina l. 10. 1650	107
Verdina	14	Col. d. S. Verdina d. S. Palazzoni l. 10. 1650	109
Verdina	15	Col. d. S. Verdina da Fratt. Paloni l. 10. 1650	111
Vella	20	Conf. d. Giorgio Ferris da Donatella Vella Squitti da Felice Michelotti l. 10. 1650	131
Visitazione	4	Reveria d. Angela Maria Donna Verri alla N.M. della Visitazione d. Verri l. 11. 1650	3
Visitazione	15	Reveria d. Emma Maria Ferris Latta alla N.M. della Visitazione d. Verri l. 11. 1650	7
Vibo	24	quint. d. Felice Vibo a Fratt. Vibo l. 11. 1650	15
Onguero	20	Conventore ha Emma Vaguer Maria Maria Marchiani e Onuero Volero l. 11. 1650	43
Vena	10	Col. d. S. Agostino da Fratt. Vena l. 11. 1650	63
Vibo	29	Procura d. Maria Felippa Vibo in S. S. Matteo l. 11. 1651	159
Vigone	18	Tratt. tra la Com. d. Vigone e S. Maria l. 11. 1651	195
Visitazione	4	Reveria d. Angela Maria Donna Verri alla N.M. della Visitazione d. Verri l. 11. 1651	197
Vibo	18	Vend. de Fratt. Vibo a Fratt. Villafalletta multa de Fratt. Clausura, l. 11. 1651	209
Villafalletta	18	Vend. de Fratt. Vibo a Fratt. Villafalletta multa de Fratt. Clausura, l. 11. 1651	417
Viglianzone	18	quint. d. Donatella Viglianzone da Fratt. Frola Salvi l. 11. 1651	419
Vegna	10	quint. d. Donatella Vegna da Fratt. Verri l. 11. 1651	161

1639

Novembre

V.

Vesca 5. Prussia & Moravia Rosso Bar & Manna 12. Carlo Luigi  
 Valauri 10. Prussia & Manna Carlo Luigi  
 e continua nel qui oltre Foglii e quest. Jube sopra quest. fogli-  
 non e altro. Scrivere nuere.

*[Faint, illegible handwriting, likely bleed-through from the reverse side of the page]*

1650

Novembre

M

- Visca. - 6. Procura d. Marchi Rovero Rav. d. Venauas iz Carlo Luigi  
 Valaurio - 10. Procura d. Maria Svelta iz P. Luigi Valaurio l. ii. 1650 57  
 Villaris - 10. Quita d. Carb. Gascho da Polaro Pochetiz d. Virginia  
 Villaris e Biara Maria Villaris l. ii. 1650 75  
 Vini. --- 4. Cred. d. Prato Parob dalla Coes d. Vini l. ii. 1650 118  
 Valperga - 5. Acquisto d. P. Patti C'aleto da Indeno Ricena Valperga  
 Chav. d. Enbague l. ii. 1650 129  
 Verdina - 12. Quita con carbo tra Franco Veniera et la Coes d. P. Ambrosio  
 Verri - 19. Quita d. P. de' Verga Coes d'Alba e Ted. Bonello Frans de  
 Prandi P. Stefano Rolfo e P. Amb. Savagata & Michele  
 Angel. Payliotto l. ii. 1650 125  
 Vigliona 24. Note d. Patti Maria Vigliona Canavio l. ii. 1650 61  
 Vivalda - 7. Note d. Maria Venator Mombella l. ii. 1650 47  
 Vernei - 26. Cred. d. P. Patti da Maria de Vernei l. ii. 1650 89  
 Vicca - 26. Note d. Maria Borena Vicca l. ii. 1650 68  
 Valetto - 5. Conf. d. P. Michel Valetto da Patti P. Maria Morella l. ii. 1650 55  
 Vaudagno - 1. Acquisto d. P. de' Vaudagno da Valtell. e Solle de Patti l. ii. 1654 135

7  
11  
15  
18  
21  
24  
27  
30  
33  
36  
39  
42  
45  
48  
51  
54  
57  
60  
63  
66  
69  
72  
75  
78  
81  
84  
87  
90  
93  
96  
99  
102  
105  
108  
111  
114  
117  
120  
123  
126  
129  
132  
135  
138  
141  
144  
147  
150  
153  
156  
159  
162  
165  
168  
171  
174  
177  
180  
183  
186  
189  
192  
195  
198  
201  
204  
207  
210  
213  
216  
219  
222  
225  
228  
231  
234  
237  
240  
243  
246  
249  
252  
255  
258  
261  
264  
267  
270  
273  
276  
279  
282  
285  
288  
291  
294  
297  
300  
303  
306  
309  
312  
315  
318  
321  
324  
327  
330  
333  
336  
339  
342  
345  
348  
351  
354  
357  
360  
363  
366  
369  
372  
375  
378  
381  
384  
387  
390  
393  
396  
399  
402  
405  
408  
411  
414  
417  
420  
423  
426  
429  
432  
435  
438  
441  
444  
447  
450  
453  
456  
459  
462  
465  
468  
471  
474  
477  
480  
483  
486  
489  
492  
495  
498  
501  
504  
507  
510  
513  
516  
519  
522  
525  
528  
531  
534  
537  
540  
543  
546  
549  
552  
555  
558  
561  
564  
567  
570  
573  
576  
579  
582  
585  
588  
591  
594  
597  
600  
603  
606  
609  
612  
615  
618  
621  
624  
627  
630  
633  
636  
639  
642  
645  
648  
651  
654  
657  
660  
663  
666  
669  
672  
675  
678  
681  
684  
687  
690  
693  
696  
699  
702  
705  
708  
711  
714  
717  
720  
723  
726  
729  
732  
735  
738  
741  
744  
747  
750  
753  
756  
759  
762  
765  
768  
771  
774  
777  
780  
783  
786  
789  
792  
795  
798  
801  
804  
807  
810  
813  
816  
819  
822  
825  
828  
831  
834  
837  
840  
843  
846  
849  
852  
855  
858  
861  
864  
867  
870  
873  
876  
879  
882  
885  
888  
891  
894  
897  
900  
903  
906  
909  
912  
915  
918  
921  
924  
927  
930  
933  
936  
939  
942  
945  
948  
951  
954  
957  
960  
963  
966  
969  
972  
975  
978  
981  
984  
987  
990  
993  
996  
999

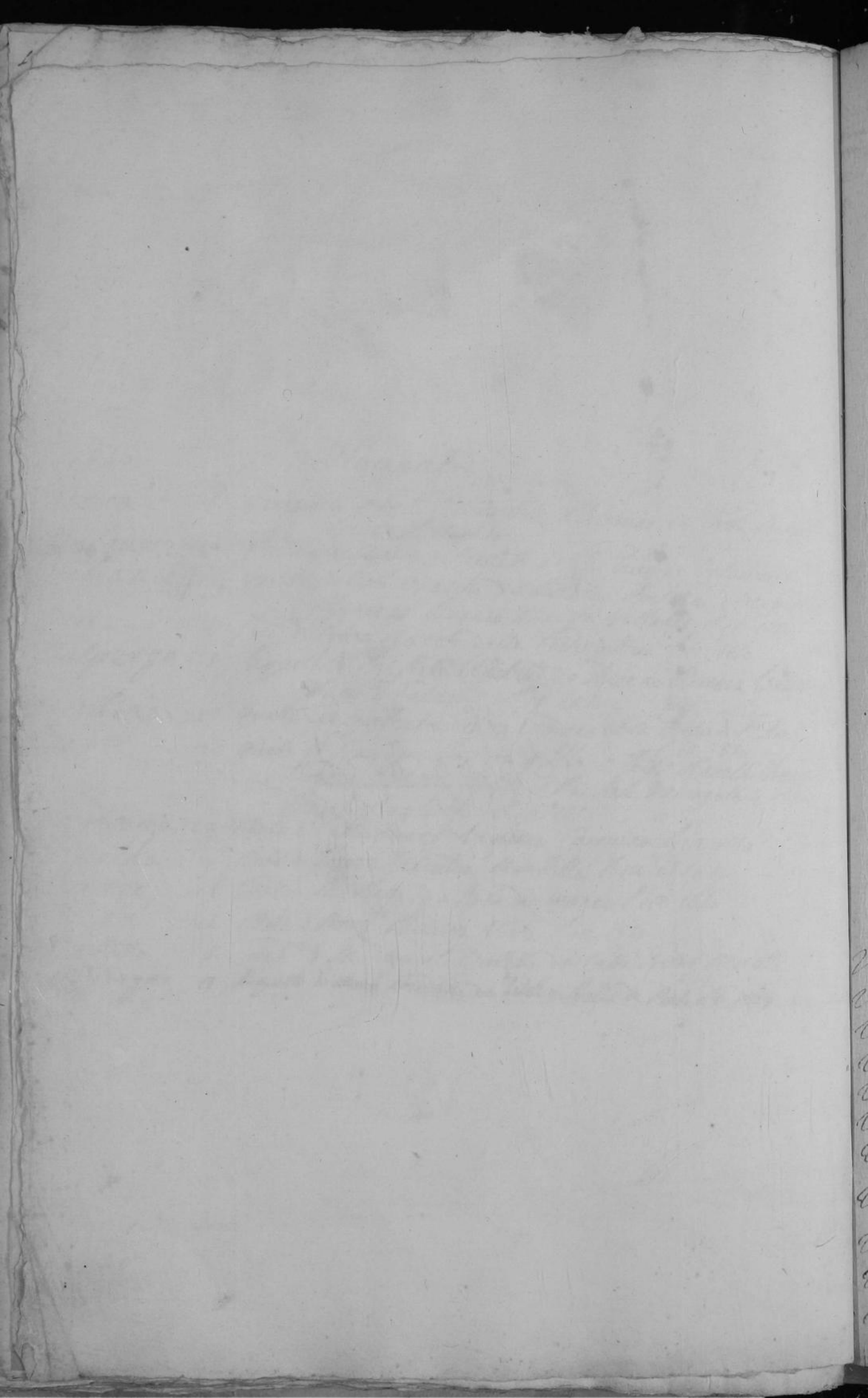

1650

Novembre

128

1650

Decembre

129

Vivaldo - 2. Citta d' Ambrosio Vicario da Citta Borella Sigorta Eadi  
 Robida l. ca. 1650 - 417

Vinasca - 12. Citta d' Anna Vinasca Chianbotta Vergna l. ca. 1650 - 641

Vergna - 12. Citta d' Anna Vinasca Chianbotta Vergna sul Sud - 641

Vietta - 17. Citta d' Marg. Bocero Vieta da Gabriel Legh. no. l. ca. 1650 - 544

Vietta - 17. Citta de S. J. Bocero in S. Bocero Vespa l. ca. 1650 - 650

Vietta - 20. Citta d' S. Bocero in Gabriel Legh. no. l. ca. 1650 - 651

Vella - 20. Citta d' Po. Francesco S. de Lella da Selva Vella Adam  
 & S. Sogno Mar. d' Doglior. l. ca. 1650 - 654

Vinea - 24. Citta d' Bart. Form. de Angeli Martini Bortolo in Boro  
 Luca d' Epone Vinea l. ca. 1650 - 109

Vacharino - 1. Acquisto d' Salva. Carelli de Lepre Vacharino l. ca. 1650 - 109

Viu - 22. Citta della Citta d' Viu da Mano Parob l. ca. 1650 - 109

Valgeioa - 29. Citta d' Marg. Valgeioa Martira l. ca. 1650 - 241

Vietto - - - 14 Recluzione d. Frans. Ab. Vietto, da L. M. M. Marchiani l. 3. i. 1578. 157  
 Pische - - - 17 Permuta tra Frans. Cattarini e L. M. M. Birago Venke Mon. d. Roccaforte  
 em. Frans. Edoi l. 3. i. 1578. 159  
 Vale - - - - 17 Donazione della Sorelle Marie Valle da Margh. Helua Rosa l. 6. i. 1578. 205  
 Viciani - - 18 Acquisto d. L. M. M. e Leyin. Viciani da M. C. C. l. 4. i. 1578. 213

(Faint mirrored bleed-through text from the reverse side of the page, including the word "Decembre" and other illegible characters.)